



বঙ্গবন্ধু শেখ মুজিব মেডিক্যাল বিশ্ববিদ্যালয়  
ডিপার্টমেন্ট অব অটোল্যারিংগোলজি এন্ড হেড-নেক সার্জারী  
Bangabandhu Sheikh Mujib Medical University  
শাহবাগ, ঢাকা

সেবা প্রদান প্রতিশ্রুতি (সিটিজেন চার্টার)

দপ্তর/বিভাগ : অটোল্যারিংগোলজি-হেড এন্ড নেক সার্জারী বিভাগ, ব্লক-সি, ৭ম তলা

রূপকল্প (Vision): মানসম্পন্ন মেডিকেল উচ্চ শিক্ষা, গবেষণা ও স্বাস্থ্য সেবা কার্যক্রম সম্প্রসারণ নিশ্চিতকরণ।

অভিলক্ষ্য (Mission): গুণগত মানসম্পন্ন মেডিকেল উচ্চ শিক্ষা ও গবেষণা নিশ্চিত করা এবং আধুনিক ও যুগোপযোগী ডিজিটাল প্রযুক্তির মাধ্যমে জাতীয় লক্ষ্য অর্জনে যথোপযুক্ত অবদান রাখা।

ক্রমিক নং	সেবার নাম	সেবা প্রদান পদ্ধতি	প্রয়োজনীয় কাগজপত্র ও প্রাপ্তিস্থান	সেবার মূল্য এবং পরিশোধ পদ্ধতি	সেবা প্রদানের সময়সীমা	দায়িত্বপ্রাপ্ত কর্মকর্তা/কর্মচারী, নাম, পদবী, ফোন নম্বর ও ই-মেইল		
১	২	৩	৪	৫	৬	৭		
ক)	<b>শিক্ষা :</b> এমএস রেসিডেন্সি, ডিপ্লোমা ইন অটোল্যারিংগোলজি, এডভান্স ফেলোশিপ প্রোগ্রাম (হেড-নেক সার্জারী ডিভিশন, অটোলজি ডিভিশন) এবং এফসিপিএস	সরাসরি (লেকচার, টিউটোরিয়াল ব্যবহারিক)	হ্যান্ড নোট অটোল্যারিং গোলজি- হেড এন্ড নেক সার্জারী বিভাগ	প্রযোজ্য নয়	সকাল ৮:০০ মি হতে দুপুর ২:৩০ মি.	অধ্যাপক মোঃ আজহারুল ইসলাম চেয়ারম্যান ০১৭১১৮২৬৫৩৫ azharulislam50 @yahoo.com		
খ)	<b>গবেষণা :</b> ১. প্রজেক্ট	সরাসরি	গবেষণা পত্র	প্রযোজ্য নয়	সকাল ৮:০০ মি হতে দুপুর ২:৩০ মি.	অধ্যাপক মোঃ আব্দুল সাত্তার অধ্যাপক ০১৭১১৭২০৩৪২ azharulislam50 @yahoo.com ডাঃ কানু লাল সাহা সহযোগী অধ্যাপক ০১৭১১৪৫২৮১৫ drklsaha@gmail. com ডাঃ সৈয়দ ফারহান আলী রাজিব সহযোগী অধ্যাপক ০১৮৮৩৬৮৬০০৬ razib10@bsmmu. edu.bd		
গ)	<b>সেবা :</b> বহিঃবিভাগ- ক) সকাল খ) বৈকালিক  <b>পরীক্ষা :</b> 1. FOL 2. Stroboscopy 3. Biopsy 4. Minor Procedure-I/O			<b>Category of Surgery</b> Special grade Grade -I	<b>Name of surgery</b> Radical/ modified radical neck dissection + reconstruction Total thyroidectomy + neck dissection Total laryngectomy Laryngopharyngectomy + reconstruction Total/ extended total maxillectomy Commando operation  Cochlear Implant  Total/ Near total/ Completion thyroidectomy Parotid surgery Adenoidectomy + Tonsillectomy + Myringotomy Mastoid exploration (MRM/RM) Stapedotomy	<b>Current charge for Surgery</b> Tk. 8000        Tk. 8000  Tk. 7000  Tk. 6000	সকাল ৮:০০ মি হতে দুপুর ২:৩০ মি.	অধ্যাপক মোঃ আজহারুল ইসলাম চেয়ারম্যান ০১৭১১৮২৬৫৩৫ azharulislam50 @yahoo.com

Prof. Dr. Md. Azharul Islam

০১৭১১৮২৬৫৩৫

Examination  
Microscope  
6. Sleep Study

**Audiology**

**Unit:**

7. PTA,  
Tympanometry  
, SRT  
8. ABR, ASSR,  
OAE, BOA  
9. AVT,  
Speech  
Therapy  
10. Hearing  
screening  
11. Local OT-  
All short minor  
cases.

**Routine  
Operation:**

	Ossiculoplasty	Tk. 6000	
	Rhinoplasty		
	Uvulopalatopharyngoplasty		
	Excision of nasal tumour		
	Medial maxillectomy (External/ endoscopic)		
	Partial maxillectomy		
	Excision of submandibular gland	Tk. 6000	
	Excision of branchial sinus/ fistula	Tk. 6000	
	Panendoscopy + biopsy under GA		
	Hemi/ partial glossectomy with neck dissection		
	Mandibulectomy		
	Excision of angiofibroma (External/ endoscopic)		
	Laryngotracheal stenosis- Laser dilatation and stenting		
	Insertion of laryngeal keel		
	Thyroplasty		
	Suture lateralization of vocal cord		
	Sistrunk operation		
	Endoscopic excision of basal meningocele/ meningoencephalocele + repair of skull base defect		
	Endoscopic optic nerve decompression		
	Choanal atresia (external/ endoscopic) surgery		
	Ethmoidectomy		
	Endoscopic repair of CSF leakage		
	Endoscopic pituitary surgery		
	Endoscopic orbital decompression		
	Endoscopic frontal sinus surgery		
	Endoscopic Excision of orbital tumour		
	Ligation of external carotid artery		
	Ligation of maxillary artery		
Grade -II	Adenotonsillectomy	Tk. 6000	
	Adenoidectomy + Myringotomy		
	Tympanoplasty	Tk. 6000	
	Cortical mastoidectomy	Tk. 6000	
	Hemithyroidectomy/ lobectomy		
	Repair of cleft lip/ palate		
	Hemi/ partial glossectomy without neck dissection		
	Endoscopic ethmoidectomy		
	FESS for nasal polyp		
	Endoscopic management of frontal/ ethmoidal/ sphenoidal mucocoele		
	Endoscopic DCR		
	Endoscopic drainage of orbital abscess		
	Endoscopic sphenoid surgery		
	Caldwel-luc operation		
	Rigid Bronchoscopy		
	Rigid Oesophagoscopy		
	Unilateral cordotomy / posterior cordotomy for bil. abductor V C palsy		
	Multiple respiratory papillomatosis		
	Surgery for Rinke's oedema		
	Excision of rhinosporidiosis		
	External operation on frontal/ ethmoidal/ sphenoid sinus		
	Laser excision of small glottis/ supraglottic tumour		
Grade-III	Tonsillectomy	Tk. 4000	
	Adenoidectomy		
	Septoplasty/ SMR ± SMD		
	Nasal polypectomy		
	Direct laryngoscopy + biopsy		
	Turbinectomy/ turbinoplasty		
	Excision of branchial cyst		
	Excision of preauricular sinus	Tk. 5000	
	Aural polypectomy + EUM	Tk. 5000	
	Myringotomy + grommet insertion ( GA)		
	Tracheostomy		
	Intranasal antrostomy		
	Repair of oroantral fistula		
	Excision of vocal cord polyp/ nodule		
	Uncinectomy ± Middle meatal antrostomy		
	EUA of nasopharynx ± biopsy		
	Reduction of nasal bone fracture		
	Closure of nostril under GA		
	Frontal sinus trephining		
	Drainage & debridement of perichondritis of pinna (GA)		
Minor (G1)		Tk. 1500	
	Antral wash out (LA)		

সকাল ৮:০০  
মি হতে দুপুর  
২:৩০ মি.

অধ্যাপক মোঃ আজহারুল  
ইসলাম  
চেয়ারম্যান  
০১৭১১৮২৬৫৩৫  
azharulislam50  
@yahoo.com

Prof. Dr. Md. Azharul Islam  
Chairman  
১৪/১১/২৩

Incisional biopsy (LA)	
Abscess drainage (Peritonsillar/ Retropharyngeal/ Septal/ cervical/ subperiosteal) (LA)	
Myringotomy (LA)	
Cervical lymph node biopsy (LA)	
Release of tongue tie (LA)	
Epley's manouver	
Minor (G2)	Tk. 800
Punch biopsy (LA)	
Removal Foreign body from nose/ ear/ throat (LA)	
Removal of impacted wax from ear (LA)	
Injection of sclerosing agent (LA)	
Injection of steroid in keloid/ submucosal (LA)	
Epley's Menouver	

ADDITIONAL CHARGE	
	Current
Laser for any operation	TK. 1500
Microdebrider	
Navigation system	
Harmonic Scalpel (Procedure)	

Name of investigation	Charge for investigation
FOL	TK. 800
Examination under Microscope	TK. 600
Nasoendoscopy ± biopsy	Tk. 800
Stroboscopy	Tk. 1000
Pure tone audiometry (PTA)/ Tympanometry/SRT	Tk. 300
PTA + Tympanometry + SRT	Tk. 500
SISI test	Tk. 300
ABLB	Tk. 300
Tone decay	Tk. 300
UCL/ ULL	Tk. 300
Speech audiometry	Tk. 300
BOA	Tk. 600
Aided audiogram	Tk. 600
ABR	Tk. 1500
OAE	Tk. 800
EcochG	Tk. 1200
VNG	Tk. 1000
CI counseling	No charges
Speech therapy: 1 <sup>st</sup> session	Tk. 300
Speech therapy: Follow up	Tk. 100
AVT	Tk. 100
CI mapping	No charges
Hearing screening	Tk. 700
ASSR	Tk. 2500

সকাল ৮:০০  
মি হতে দুপুর  
২:৩০ মি.

শামীম সোলতানা  
অডিওলজিষ্ট (ইনচার্জ)  
০১৭৩২-০৫০২৭১  
shameemsultana  
1000@gmail.com

গোলাম সারোয়ার বেগ  
স্পীচ থেরাপিষ্ট (ইনচার্জ)  
০১৭১১-২৬৯৬৮৪  
beg7132@gmail.com  
com

ঘ)	ক্লিনিক : হেড-নেক অনকোলজি ক্লিনিক, রাইনোলজি ক্লিনিক/ভয়েজ ক্লিনিক, অটোলজি ক্লিনিক All Pre & Postoperative patients.	বহিঃবিভাগ- কক্ষ নং - ২০৯ এবং অন্তঃবিভাগ কক্ষ নং- ৭৩৯ (সরাসরি)		সকাল ৮:০০ মি হতে দুপুর ২:৩০ মি.	শিক্ষকবৃন্দ মেডিক্যাল অফিসার গবেষণা সহকারী
ঙ)	কক্লিয়ার ইমপ্লান্ট ক্লিনিক	অন্তঃবিভাগ মাল্টিপারপাস রুম কক্ষ নং- ৬২৮ (সরাসরি)		সপ্তাহের প্রতি শনিবার ও মঙ্গলবার সকাল ০৯:০০ মি হতে সকাল ১০:০০ মি.	অধ্যাপক এএইচএম জহুরুল হক, কর্মসূচী পরিচালক অধ্যাপক নাসিমা আখতার অধ্যাপক মোঃ দেলোয়ার হোসেন ডাঃ কানু লাল সাহা ডাঃ অসীম কুমার বিশ্বাস ডাঃ হারুন অর রশিদ তালুকদার ডাঃ আবির্ভাব নাহা

ভেস্টিবুলার গার	অস্ত্রবিভাগ কক্ষ নং- ৭৩৯/বি (সরাসরি)	SL	Name of investigation	Charge	সপ্তাহের প্রতি রবিবার সকাল ১০:০০ মি হতে দুপুর ১২:০০ মি.	অধ্যাপক এএইচএম জহুরুল হক, পরিচালক, অডিও ভেস্টিবুলার সেন্টার ডাঃ হারুন অর রশিদ তালুকদার, কো-অর্ডিনেটর ডাঃ আবির্গাব নাহা ডাঃ রাজিব সাহা
		1.	VNG (Video Nystagmography)	1,500/-		
		2.	VHIT (Video Head Impulse Test)	1,500/-		
		3.	Carloric Test in VNG	500/-		
		4.	Dix-Hallpke Test in VNG	500/-		
5.	Epley's Maneuver	500/-				

  
 ১৪/১২/১৩  
 Prof. Dr. Md. Azharul Islam  
 Chairman  
 Dept. of Otolaryngology & Head-Neck Surgery  
 Bangabandhu Sheikh Mujib Medical University  
 Shahbag, Dhaka-1000

সেবা এপদন অফিস (সিটিজেন চার্টার)  
শ্যাবরেটার সার্ভিস সেন্টার

দস্তুর / বিভাগ এর নাম: প্যাথলজি বিভাগ, বৈদিক শায়ের এন্ড প্যারাক্লিনিকাল শায়ের ভবন (৫ম - ৭ম তলা)।

রূপরেখা (Vision) : মানসমত মেডিকেল উচ্চ শিক্ষা, গবেষণা ও স্বাস্থ্য সেবা কার্যক্রম সমন্বিতরূপে নিশ্চিতকরণ।

অভিগম্যতা (Mission) : গুণগত মানসমপূর্ণ মেডিকেল উচ্চশিক্ষা ও গবেষণা নিশ্চিত করা এবং আর্থনিক ও সুস্বাস্থ্যবোধী ডিজিটাল এয়াক্সেস মাধ্যমে জাতীয় শাস্ত্র অর্জনে যথোপযুক্ত অবদান রাখা।

ক্রমিক নং	সেবার নাম	সেবা এপদন পদ্ধতি	প্রয়োজনীয় কাগজপত্র ও ফ্রিডিয়াম	সেবার মূল্য এবং পরিশোধ পদ্ধতি	সেবা এপদনের সময়সীমা	দায়িত্বপ্রাপ্ত কর্মকর্তা/কর্মচারী নাম, পদবী, ফোন নম্বর ও ই-মেইল
১	২	৩	৪	৫	৬	৭
ক)	<p><b>শিক্ষা</b></p> <p>এম ডি (প্যাথলজি) বেসিডেন্সি কোর্স- বিএসএমএসইউ, ঢাকা মেডিকেল কলেজ, বারভেম, স্যার সনিমুল্লাহ মেডিকেল কলেজ, শহীদ সেরাওয়ারী মেডিকেল কলেজ, ময়মনসিংহ মেডিকেল কলেজ, সিলেট এম এ জি জসযাকী মেডিকেল কলেজ, চট্টগ্রাম মেডিকেল কলেজ, রাজশাহী মেডিকেল কলেজ</p> <p><b>এমডি বেসিডেন্সি (অন্যান্য বিভাগ / ইনস্টিটিউশন)</b></p> <p>শ্যাবরেটারী মেডিসিন, ওরাল এন্ড ম্যাক্সিলোফেসিয়াল প্যাথলজি, অনেকোলজি, চর্ম ও যৌন রোগ, ফরেনসিক মেডিসিন, রি-মেডিকেলিভ এন্ডডেন্টাল ইনজুরি এন্ড ইনফ্যান্টিলিটি, হেপাটোলজি, নিউরোলজি মেডিসিন, নেফ্রোলজি</p> <p><b>এম এম বেসিডেন্সি (অন্যান্য বিভাগ / ইনস্টিটিউশন)</b></p> <p>গাইনি অবস, হেপাটোলজিয়ারি সার্জারি, কোলোরেকটাল সার্জারি, ফেনারেন সার্জারি, ইএনটি সার্জারি, কাউন্সেলিং ও খোরাসিক সার্জারি, অটোল্যারিংগোলজি ও হেড নেক সার্জারি, ইউরোলজি, পেডিয়াট্রিক সার্জারি</p> <p><b>ডিগ্রেশা</b></p> <p>ল্যাবরেটরি মেডিসিন, চর্ম ও যৌন রোগ, কাউন্সেলিং</p> <p><b>এক্সসিপিএস</b></p> <p>হিস্টোপ্যাথলজি, গাইনি অনেকোলজি</p>	<p>সরাসরি (লেকচার, টিউটোরিয়াল, ব্যবহারিক)</p>	প্যাথলজি বিভাগ	অযোজ্য নথ	সকাল ৮:০০ - দুপুর ২:৩০ ঘটিকা পর্যন্ত	অধ্যাপক ডঃ মোঃ জিবুর রহমান ০১৮২৬৩২৫১১৬ Email: drzillur@bsmmu.edu.bd এবং প্যাথলজী বিভাগের সকল শিক্ষকবৃন্দ
খ)	<p><b>গবেষণা</b></p> <p>১) ব্রিঙ্গিন ২) প্রজেক্ট</p>	সরাসরি	গবেষণা পত্র	বিতরণীয় নীতিমালা অনুযায়ী	সকাল ৮:০০ - দুপুর ২:৩০ ঘটিকা পর্যন্ত	অধ্যাপক ডঃ মোঃ জিবুর রহমান ০১৮২৬৩২৫১১৬ Email: drzillur@gmail.com এবং প্যাথলজী বিভাগের সকল শিক্ষকবৃন্দ

  
Prof. Md. Zillur Rahman  
MBBS, M Phil (Pathology), PhD  
Professor and Chairman  
Department of Pathology  
Bangabandhu Sheikh Mujib Medical University  
Shahabuddin, Dhaka-1000

ক্রমিক নং	সেবার নাম	সেবার অঙ্গান পদ্ধতি	সংক্রান্তীয় কারণসহ ও প্রতিবেদন	সেবার ফুল এবং পরিমাণ পদ্ধতি	সেবার অঙ্গানের সংক্রান্তীয়	সংশ্লিষ্ট কর্মকর্তা/সহকারী নাম, পদবী, ফোন নম্বর ও ই-মেইল  অধ্যাপক মো: জিব্বার রহমান ০১৮১৯০১২১১৬ Email: drzillur@bsmmu.edu.bd  ডা: বিষ্ণু পদ দে ০১৭১১৯০৪৪৪০৪ Email: drbishnu@bsmmu.edu.bd																																																																										
১)	সেবার নমুনা পরীক্ষা ১) হিস্টোপ্যাথলজি	সিপিএল অঙ্গান পদ্ধতি	সিপিএল অঙ্গান পদ্ধতি	<p style="text-align: center;"><b>Histopathology Test (small specimen)</b></p> <table border="1"> <tr><td>Renal biopsy</td><td>1400/-</td></tr> <tr><td>Liver/Trephine biopsy</td><td>1200/-</td></tr> <tr><td>Muscle biopsy</td><td>1200/-</td></tr> <tr><td>Endometrial tissue/ Cervical tissue</td><td>950/-</td></tr> <tr><td>Oesophageal / Gastric/ Doudenum/</td><td>950/-</td></tr> <tr><td>Colon/Rectum biopsy</td><td>950/-</td></tr> <tr><td>Breast needle/ Core biopsy</td><td>950/-</td></tr> <tr><td>Skin biopsy/ Nail tissue</td><td>950/-</td></tr> <tr><td>Nasal /Buccal/Oral/Tongue biopsy</td><td>950/-</td></tr> <tr><td>Prostatic needle /Core biopsy</td><td>700/-</td></tr> <tr><td>Other small sample</td><td>950/-</td></tr> </table> <p style="text-align: center;"><b>Histopathology Test (Medium specimen)</b></p> <table border="1"> <tr><td>Cervical tissue (LEEP biopsy)</td><td>1400/-</td></tr> <tr><td>Prostatic tissue(TURP)</td><td>1400/-</td></tr> <tr><td>Urinary bladder tumour (TURBT)</td><td>1400/-</td></tr> <tr><td>Skin with tumour/Uterus only</td><td>1400/-</td></tr> <tr><td>Thyroid gland / parathyroid/salivary gland</td><td>1400/-</td></tr> <tr><td>Molar tissue /Product of conception</td><td>1400/-</td></tr> <tr><td>Gall bladder /Appendix</td><td>1200/-</td></tr> <tr><td>Lymph node/Tonsil</td><td>1200/-</td></tr> <tr><td>Fibroid/Breast lump</td><td>1200/-</td></tr> <tr><td>Lipoma/soft tissue tumour (medium size)</td><td>1200/-</td></tr> <tr><td>Brain tissue/Menigeal tissue</td><td>1200/-</td></tr> <tr><td>Cyst/Polyp</td><td>1200/-</td></tr> <tr><td>Sinus tract /Anal tissue/Haemorrhoid</td><td>1200/-</td></tr> <tr><td>Eye ball</td><td>1200/-</td></tr> <tr><td>Pituitary gland /Adrenal gland</td><td>1400/-</td></tr> <tr><td>Other</td><td>1200/-</td></tr> </table> <p style="text-align: center;"><b>Histopathology Test (Large specimen)</b></p> <table border="1"> <tr><td>Uterus with adnexa</td><td>1900/-</td></tr> <tr><td>Ovarian tumour (Right/Left)</td><td>1900/-</td></tr> <tr><td>Mastectomy (Right/Left)</td><td>1900/-</td></tr> <tr><td>Thyroid gland with tumour</td><td>1900/-</td></tr> <tr><td>Soft tissue tumour with margin</td><td>1900/-</td></tr> <tr><td>Kidney (Right/Left)</td><td>1900/-</td></tr> <tr><td>Testicular tumour/Bone tumour</td><td>1900/-</td></tr> <tr><td>Intestine/Colon (small segment)</td><td>1600/-</td></tr> <tr><td>Others</td><td>1600/-</td></tr> </table> <p style="text-align: center;"><b>Histopathology Test (Extra Large specimen)</b></p> <table border="1"> <tr><td>Mastectomy with axillary tail (Right/Left)</td><td>2800/-</td></tr> </table>	Renal biopsy	1400/-	Liver/Trephine biopsy	1200/-	Muscle biopsy	1200/-	Endometrial tissue/ Cervical tissue	950/-	Oesophageal / Gastric/ Doudenum/	950/-	Colon/Rectum biopsy	950/-	Breast needle/ Core biopsy	950/-	Skin biopsy/ Nail tissue	950/-	Nasal /Buccal/Oral/Tongue biopsy	950/-	Prostatic needle /Core biopsy	700/-	Other small sample	950/-	Cervical tissue (LEEP biopsy)	1400/-	Prostatic tissue(TURP)	1400/-	Urinary bladder tumour (TURBT)	1400/-	Skin with tumour/Uterus only	1400/-	Thyroid gland / parathyroid/salivary gland	1400/-	Molar tissue /Product of conception	1400/-	Gall bladder /Appendix	1200/-	Lymph node/Tonsil	1200/-	Fibroid/Breast lump	1200/-	Lipoma/soft tissue tumour (medium size)	1200/-	Brain tissue/Menigeal tissue	1200/-	Cyst/Polyp	1200/-	Sinus tract /Anal tissue/Haemorrhoid	1200/-	Eye ball	1200/-	Pituitary gland /Adrenal gland	1400/-	Other	1200/-	Uterus with adnexa	1900/-	Ovarian tumour (Right/Left)	1900/-	Mastectomy (Right/Left)	1900/-	Thyroid gland with tumour	1900/-	Soft tissue tumour with margin	1900/-	Kidney (Right/Left)	1900/-	Testicular tumour/Bone tumour	1900/-	Intestine/Colon (small segment)	1600/-	Others	1600/-	Mastectomy with axillary tail (Right/Left)	2800/-	সর্বমোট ২:৩০ ঘণ্টিকা পর্যন্ত	
Renal biopsy	1400/-																																																																															
Liver/Trephine biopsy	1200/-																																																																															
Muscle biopsy	1200/-																																																																															
Endometrial tissue/ Cervical tissue	950/-																																																																															
Oesophageal / Gastric/ Doudenum/	950/-																																																																															
Colon/Rectum biopsy	950/-																																																																															
Breast needle/ Core biopsy	950/-																																																																															
Skin biopsy/ Nail tissue	950/-																																																																															
Nasal /Buccal/Oral/Tongue biopsy	950/-																																																																															
Prostatic needle /Core biopsy	700/-																																																																															
Other small sample	950/-																																																																															
Cervical tissue (LEEP biopsy)	1400/-																																																																															
Prostatic tissue(TURP)	1400/-																																																																															
Urinary bladder tumour (TURBT)	1400/-																																																																															
Skin with tumour/Uterus only	1400/-																																																																															
Thyroid gland / parathyroid/salivary gland	1400/-																																																																															
Molar tissue /Product of conception	1400/-																																																																															
Gall bladder /Appendix	1200/-																																																																															
Lymph node/Tonsil	1200/-																																																																															
Fibroid/Breast lump	1200/-																																																																															
Lipoma/soft tissue tumour (medium size)	1200/-																																																																															
Brain tissue/Menigeal tissue	1200/-																																																																															
Cyst/Polyp	1200/-																																																																															
Sinus tract /Anal tissue/Haemorrhoid	1200/-																																																																															
Eye ball	1200/-																																																																															
Pituitary gland /Adrenal gland	1400/-																																																																															
Other	1200/-																																																																															
Uterus with adnexa	1900/-																																																																															
Ovarian tumour (Right/Left)	1900/-																																																																															
Mastectomy (Right/Left)	1900/-																																																																															
Thyroid gland with tumour	1900/-																																																																															
Soft tissue tumour with margin	1900/-																																																																															
Kidney (Right/Left)	1900/-																																																																															
Testicular tumour/Bone tumour	1900/-																																																																															
Intestine/Colon (small segment)	1600/-																																																																															
Others	1600/-																																																																															
Mastectomy with axillary tail (Right/Left)	2800/-																																																																															

  
**Prof. Md. Zahur Rahman**  
 PhD  
 Professor and Chairman  
 Department of Pathology  
 Bangladesh Shaikh Mujib Medical University  
 Dhaka-1000

<p>১) অন্যান্য</p> <p>ক. ইমিউনোহিস্টোকেমিস্ট্রি</p> <p>খ. কোর বায়োপসি স্নায়ু ও পরীক্ষা</p> <p>গ. সাইটোজেনেটিক পরীক্ষা</p> <p>ঘ. ফ্লোরোসেন্স স্কোপন ও বিবিস</p>	<p>রিপোর্ট প্রদান</p>	<p>১) অন্যান্য</p> <p>ক. ইমিউনোহিস্টোকেমিস্ট্রি</p> <p>খ. কোর বায়োপসি স্নায়ু ও পরীক্ষা</p> <p>গ. সাইটোজেনেটিক পরীক্ষা</p> <p>ঘ. ফ্লোরোসেন্স স্কোপন ও বিবিস</p>	<p>১) অন্যান্য</p> <p>ক. ইমিউনোহিস্টোকেমিস্ট্রি</p> <p>খ. কোর বায়োপসি স্নায়ু ও পরীক্ষা</p> <p>গ. সাইটোজেনেটিক পরীক্ষা</p> <p>ঘ. ফ্লোরোসেন্স স্কোপন ও বিবিস</p>
<p>২) সাইটোপ্যাথোলজি</p>	<p>রিপোর্ট প্রদান</p>	<p>২) সাইটোপ্যাথোলজি</p> <p>ক. ইমিউনোহিস্টোকেমিস্ট্রি</p> <p>খ. কোর বায়োপসি স্নায়ু ও পরীক্ষা</p> <p>গ. সাইটোজেনেটিক পরীক্ষা</p> <p>ঘ. ফ্লোরোসেন্স স্কোপন ও বিবিস</p>	<p>২) সাইটোপ্যাথোলজি</p> <p>ক. ইমিউনোহিস্টোকেমিস্ট্রি</p> <p>খ. কোর বায়োপসি স্নায়ু ও পরীক্ষা</p> <p>গ. সাইটোজেনেটিক পরীক্ষা</p> <p>ঘ. ফ্লোরোসেন্স স্কোপন ও বিবিস</p>
<p>৩) অন্যান্য</p>	<p>রিপোর্ট প্রদান</p>	<p>৩) অন্যান্য</p> <p>ক. ইমিউনোহিস্টোকেমিস্ট্রি</p> <p>খ. কোর বায়োপসি স্নায়ু ও পরীক্ষা</p> <p>গ. সাইটোজেনেটিক পরীক্ষা</p> <p>ঘ. ফ্লোরোসেন্স স্কোপন ও বিবিস</p>	<p>৩) অন্যান্য</p> <p>ক. ইমিউনোহিস্টোকেমিস্ট্রি</p> <p>খ. কোর বায়োপসি স্নায়ু ও পরীক্ষা</p> <p>গ. সাইটোজেনেটিক পরীক্ষা</p> <p>ঘ. ফ্লোরোসেন্স স্কোপন ও বিবিস</p>

Hemicolectomy/Resected colon with growth	2800/-
Cystectomy / Urinary bladder growth	2800/-
Maxillar/Mandible with tumour	2800/-
Uterus with adnexa and tumour	2800/-
Laryngectomy / Larynx and trachea	2800/-
APR (Abdominopertineal resection)	2800/-
Whipple specimen / Neck dissection	2400/-
Lung with tumour	2400/-
Gastroctomy (stomach)/ Kidney with tumour	2400/-
Retroperitoneal mass	2400/-
Others	2400/-

<p>স্বাস্থ্য পরিদপ্তর প্রবন্ধী কার্যক্রম বিবরণ এবং মাসিক</p>	
<p><b>Cytopathology Test</b></p>	
Sputum/Urine/CSF/Pus/BAL/BB	950/-
Fluid cytology (Ascitic fluid/Pleural/Pericardial)	600/-
Vault smears/ Cervical smears/ Pap's smears-Conventional	600/-
Vault smears/ Cervical smears/ Pap's smears-LBC	1200/-
FNAC	950/-
USG guided FNAC - collection at the department of Pathology	1800/-
USG/CT guided FNAC slides received	1400/-
Barr Body	1200/-

<p><b>OTHERS</b></p>	
<p><b>Immunohistochemistry</b></p>	
Lymphoma panel	15,000/-
Breast panel (ER,PR,Her-2/neu)	8,000/-
Single antibody	3,000/-
Breast core biopsy (collecting & reporting)	5,000/-
Karyotyping (Cytogenetic test)	3600/-
Consultation (Histopathology & Cytopathology)	2400/-

সকাল ৮:০০ টা - দুপুর ২:৩০ ঘটিকা পর্যন্ত	অধ্যাপক ডাঃ জিল্লুর রহমান ০১৮২৯৩২৫১৬ Email: drzillur@bsmmu.edu.bd
সকাল ৮:০০ টা - দুপুর ২:৩০ ঘটিকা পর্যন্ত	অধ্যাপক ডাঃ সেকুয়া হারীস ০১৯২৯০০১৬৪ Email: saequa@bsmmu.edu.bd

অধ্যাপক ডাঃ জিল্লুর রহমান  
০১৮২৯৩২৫১৬  
Email: drzillur@bsmmu.edu.bd

অধ্যাপক ডাঃ সেকুয়া হারীস  
০১৯২৯০০১৬৪  
Email: saequa@bsmmu.edu.bd

ডাঃ সাদেকা হারীস

Prof. Md. Zillur R. Harris  
Associate Professor and Chairman  
Department of Pathology  
Bangladesh Medical College  
Dhaka

৩. ইতিহাসগতভাবে গঠন পরিচালনা	Block order (each one) Slider order (each one) Special stain (each one) Frozen section	800/-	০১৭২৯০০১৬৪ Email: <a href="mailto:saecque@bsmmu.edu.bd">saecque@bsmmu.edu.bd</a> ডঃ সুলতান জলিলান বানু ০১৫৫২৪০৬৯৯০ Email: <a href="mailto:sgb_path@bsmmu.edu.bd">sgb_path@bsmmu.edu.bd</a> ডঃ বাঃ মনিজির রহমান ০১৭১৫৭৬১০১৬ Email: <a href="mailto:mohammadmosiur76@gmail.com">mohammadmosiur76@gmail.com</a>
		200/-	
৬. কোম্পোজ ইন স্মিউ ফ্রিজিং ইন্ডেক্সেশন (FISH Test)	DIF study Renal tissue Skin/Muscle FISH (Her-2/neu) মূত্র পরিচালনা প্রক্রিয়ায় ব্যাকটেরিয়া ক্রম এবং সাধারণ	450/-	3,000/- 2,100/- 18,000/-
		3,000/-	

  
**Prof. Md. Zillur Rahman**  
 MBBS, M Phil (Pathology), PhD  
 Professor and Chairman  
 Department of Pathology  
 Bangladesh Sheikh Mujib Medical University  
 Shahbagh, Dhaka-1000





বঙ্গবন্ধু শেখ মুজিব মেডিক্যাল বিশ্ববিদ্যালয়  
Bangabandhu Sheikh Mujib Medical University  
শাহবাগ, ঢাকা।

শিশু হৃদরোগ বিভাগ, ডি-ব্লক, ৪র্থ তলা, ফোন: ০২৪১০৬৩০২৩, [www.bsmmu.edu.bd](http://www.bsmmu.edu.bd)

সেবা প্রদান প্রতিবেদন (সিটিজেন চার্টার)

১. ভিশন ও মিশন

রূপরেখা (Vision) : মান সম্মত মেডিকেল উচ্চ শিক্ষা, গবেষণা ও স্বাস্থ্য সেবা কার্যক্রম সম্প্রসারণ নিশ্চিতকরণ।

অভিলক্ষ্য (Mission) : উন্নত মানসম্পন্ন মেডিকেল উচ্চশিক্ষা ও গবেষণা নিশ্চিত করা এবং আধুনিক ও যুগোপযোগী ডিজিটাল স্বাস্থ্যের মাধ্যমে জাতীয় লক্ষ্য অর্জনে যথোপযুক্ত অবদান রাখা।

২. ১ নাগরিক সেবা

ক্র	সেবার নাম	সেবা প্রদান পদ্ধতি	প্রয়োজনীয় কাগজপত্র ও থাকিস্থান	সেবার মূল্য এবং পরিশোধ পদ্ধতি	সেবা প্রদানের সময়সীমা	দায়িত্বপ্রাপ্ত কর্মকর্তা/কর্মচারী নাম, পদবী, ফোন নম্বর ও ই-মেইল
১	১	৩	৪	৫	৬	৭
১	বহির্বিভাগে চিকিৎসা সেবা প্রদান	রোগীর হৃদহাস নেওয়া পরবেক্ষণ, প্রয়োজনীয় পরীক্ষা নিরীক্ষা ও চিকিৎসা প্রদান	১। ডি-ব্লক, ৪র্থ তলা, ৪০৩ নং রুম থেকে বহির্বিভাগ এর টিকিট সংগ্রহ করতে হবে	ডি-ব্লক, ৪র্থ তলা, ৪০৩ নং রুম থেকে ৩০ টাকার বহির্বিভাগ এর টিকিট সংগ্রহ, সেশনালিইজড চেম্বারের টিকিট ২০০ টাকা মূল্যে সংগ্রহ	সন্ধ্যাকাল থেকে: সকাল ৮:০০ টা থেকে দুপুর ২:৩০ মি. সেশনালিইজড চেম্বার: চেম্বার বিকাল ৩:০০ টা থেকে ৬:০০ টা পর্যন্ত (অকর্মণ্য ও সরকারী ছুটি ব্যতীত)।	Professor Dr. Md. Tariqul Islam Chairman Dept. of Paediatric Cardiology tariquil25@yahoo.com 01711-969736
২	ভর্তিকৃত রোগীদের চিকিৎসা সেবা প্রদান	বয়স্ককৃত ১৪টি (নয় শেখিং) বিশিষ্ট রোগীর হৃদহাস নেওয়া, ক্রিনিক্যাল পরীক্ষা/প্রয়োজনীয় পরীক্ষা নিরীক্ষা/ কার্ডিয়াক কার্য ও বিভিন্ন প্রসিডিউর (ড্রাইভিং) করা হয়/ কার্ডিয়াক কার্য ও বিভিন্ন প্রসিডিউর এর পরবর্তী ফলোআপ প্রদান	ভর্তি ফরম সংগ্রহ করতে হবে। ডি-ব্লক, ৪র্থ তলা, ৪১৫ নং ওয়ার্ড থেকে	ভর্তি ফরম ১০০ টাকা মূল্যে সংগ্রহ করতে হবে। (ডি-ব্লক, ৪র্থ তলা, ৪১৫ নং ওয়ার্ড থেকে)		
৩	প্রসিডিউর	১. Cardiac Cath ২. Percardiocentesis ৩. PTA & Stenting ৪. Pulmonary/Aortic Valvoplasty ৫. PDA Device ৬. ASD Device ৭. VSD Device ৮. PDA Coil ৯. PTMC ১০. Permanent Pacemaker (Dual Chamber) ১১. Permanent Pacemaker (Single Chamber) ১২. Temporary Pacemaker ১৩. Balloon Atrial Septostomy ১৪. Percutaneous Valve Replacement	ডি-ব্লকের ২য় তলা মেডিকেলিক্যাল কার্ডিয়াক কাপলার থেকে প্রয়োজনীয় বিন এর বন্ডিং সংগ্রহ করে নিচ তলা পুনর্গামী কার্যক শাখায় জমা দেয়া।	১. Cardiac Cath ২. Percardiocentesis ৩. PTA & Stenting ৪. Pulmonary/Aortic Valvoplasty ৫. PDA Device ৬. ASD Device ৭. VSD Device ৮. PDA Coil ৯. PTMC ১০. Permanent Pacemaker (Dual Chamber) ১১. Permanent Pacemaker (Single Chamber) ১২. Temporary Pacemaker ১৩. Balloon Atrial Septostomy ১৪. Percutaneous Valve Replacement	১০,০০০ ৭,০০০ ১১,০০০ ৩০,০০০ ২৫,০০০ ২৫,০০০ ২৫,০০০ ১০,০০০ ১৭,০০০ ৮,০০০ ৭,০০০ ১,০০০ ১০,০০০ ২৫,০০০	PROF DR MD TARIQUL ISLAM MBBS, DCH, MD (PAED) Chairman Dept. of Paediatric Cardiology BSMMU, Shahbag, Dhaka

৪	ইকোকার্ডিওগ্রাফী	1. ECG 2. Echo-M Mode & 2D 3. Echo-Color Doppler 4. Fecotal Echo 5. Transesophageal Echo (TEE) 6. Probable Echo	টি-গ্রাকের ৪র্থ তলা রুম নং ৪০৪ যেহে ষ্ঠোজনার বিন এর বর্শিদ সংই করে নীচ তলা পূবলী ব্যাংক শাখার জমা দেয়া।	1. ECG 2. Echo-M Mode & 2D 3. Echo-Color Doppler 4. Fecotal Echo 5. Transesophageal Echo (TEE) 6. Probable Echo	100 1,000 2,000 2,000 2,000 2,000	দায়িত্বস্বাভ কনকর্ড/কনকর্ডী নাম, পনকী, ফোন নম্বর ও ই-মেইল
---	------------------	--	---	--	--	--

**অত্যন্তরিন সেবা-**

ক্র	সেবার নাম	সেবা ষ্ঠান পদ্ধতি	ষ্ঠোজনারি কসজসত্র ও ষ্ঠাষ্ঠিষ্ঠান	সেবার মূল্য এবং পরিশেষ পদ্ধতি	সেবা ষ্ঠানের সময়সীমা	দায়িত্বস্বাভ কনকর্ড/কনকর্ডী নাম, পনকী, ফোন নম্বর ও ই-মেইল
১	২	৩	৪	৫	৬	৭
১	আষ্ঠরিজাশে তর্কিত্ত রোণীনের সেবা	ক) ষ্ঠতিদিন ষ্ঠপিসিউভর (ডিভাইস ও কাস্ঠ) সেবা ষ্ঠান খ) রেবিডেই/সহকারী অধাপকগণ কর্তুক সকাল বিকাল রোণী দেয়া এবং ষ্ঠোজনাটি চিকিৎসা ষ্ঠান গ) ষ্ঠতিদিন সকালে অধাপকগণদের পুনরায় দেয়া এবং চিকিৎসা ষ্ঠপদেশ দেওয়া	নার্সিং ডিউটি রুম	কর্তুকপক্ষ কর্তুক নির্ধারিত মূল্য ষ্ঠপিসিউভর চার্জ ষ্ঠান। পূবলী ব্যাংকে পরিশেষ করতে হবে।	রোণীর ষ্ঠোজনা শাফিক	সংস্ঠির ইউনিট এর অধাপক
২	ষ্ঠপিসিউভর এর জনা তর্কি রোণীনের ষ্ঠোজনারি (ফ্রি এবং On Payment) সার্জি		ই	কাস্ঠ পরিশেষ পূবলী ব্যাংক	রোণীর ষ্ঠোজনা শাফিক	সংস্ঠির ইউনিট এর অধাপক
৩	জনাপত ষ্ঠসরোশে আকাশ ষ্ঠিশদের ষ্ঠপিসিউভর	কর্তুকপক্ষ কর্তুক পূব: নির্ধারিত ষ্ঠাষ্ঠমূল্যে/ফ্রি ষ্ঠপিসিউভর করা হবে	ই	কাস্ঠ পরিশেষ পূবলী ব্যাংক	রোণীর ষ্ঠোজনা শাফিক	সংস্ঠির ইউনিট এর অধাপক

  
 13/12/23  
 PROF. DR. MD. TARIQUL ISLAM  
 MBBS, DCH, MD (PAED)  
 Chairman  
 Dept. of Paediatric Cardiology  
 BSMMU, Shahbag, Dhaka



## শিশু হেমাটোলজি এন্ড অনকোলজি বিভাগ

বঙ্গবন্ধু শেখ মুজিব মেডিক্যাল বিশ্ববিদ্যালয়

সেবার মূল্য :-

জেনারেল ল্যাব:

ক্রমিক নং	টেস্টের নাম	বর্তমান মূল্য তালিকা
01	CBC (OPD)	300/-
02	CBC (IPD)	200/-
03	PBF	200/-
04	Hb% / TCDC / Platelet (per test)	100/-
05	ESR	100/-
06	Osmotic Fragility of RBC	700/-
07	Reticulocyte count	500/-
08	MP	100/-
09	PT / APTT	300/-
10	D-Dimer	800/-
11	CSF for malignant cell	750/-
12	Ascitic fluid / Plural fluid for malignant cell (per test)	750/-
13	Bone Marrow (OPD)	1,200/-
14	Bone Marrow (IPD)	1,000/-
15	Bone Marrow (Review)	1,000/-
16	S. Bilirubin Total / Direct (per test)	100/-
17	S. SGPT / S. Creatinine (per test)	100/-
18	S. Urea / S. Uric Acid / S. Calcium (per test)	100/-
19	S. LDH	400/-
20	RBS / FBS (per test)	50/-
21	HbsAg Screening	200/-
22	S. Electrolytes	300/-
23	S. Iron	300/-
24	S. Ferritin	500/-
25	TIBC	300/-
26	Vitamin -D level	2500/-
27	S. Amylase	500/-
28	S. Lipase	600/-
29	CRP (Quantitative)	250/-
30	Factor VIII Assay / Factor IX Assay (per test)	1,000/-
31	Intrathecal medication (IT)	200/-
32	Lumber Puncture	200/-

স্পেশাল ল্যাব:

ক্রমিক নং	টেস্টের নাম	বর্তমান মূল্য তালিকা
01	Immunophenotyping (Acute Leukaemia)	12,000/-
02	MRD (B-ALL)	16,000/-
03	MRD (T-ALL)	16,000/-
04	Hb-Electrophoresis	1,200/-
05	CD-19 Level	2000/-

আউটডোর ডে-কেয়ার সেন্টার:

ক্রমিক নং	টেস্টের নাম	বর্তমান মূল্য তালিকা
-----------	-------------	----------------------



**DEPARTMENT OF PAEDIATRIC HAEMATOLOGY AND ONCOLOGY**  
**বঙ্গবন্ধু শেখ মুজিব মেডিক্যাল বিশ্ববিদ্যালয়**  
**Bangabandhu Sheikh Mujib Medical University**

Shahbag, Dhaka-1000, Bangladesh

সেবা প্রদান প্রতিশ্রুতি (সিটিজেন চার্টার)

দপ্তর/বিভাগ এর নামঃ শিশু হেমাটোলজি এন্ড অনকোলজি বিভাগ

১. ভিশন ও মিশন

রূপকল্প (Vision) : মান সম্মত মেডিকেল উচ্চ শিক্ষা, গবেষণা ও স্বাস্থ্য সেবা কর্মক্রম সম্প্রসারণ নিশ্চিতকরণ।

অভিলক্ষ্য (Mission) : গুণগত মানসম্পন্ন মেডিকেল উচ্চশিক্ষা ও গবেষণা নিশ্চিত করা এবং আধুনিক ও যুগোপযোগী ডিজিটাল প্রযুক্তির মাধ্যমে জাতীয় লক্ষ্য অর্জনে যথোপযুক্ত অবদান রাখা।

২. সেবা প্রদান প্রতিশ্রুতি

২.১ নাগরিক সেবা

ক্রমিক নং	সেবার নাম	সেবা প্রদান পদ্ধতি	প্রয়োজনীয় কাগজপত্র ও প্রাপ্তিস্থান	সেবার মূল্য এবং পরিশোধ পদ্ধতি	সেবা প্রদানের সময়সীমা	দায়িত্বপ্রাপ্ত কর্মকর্তা/কর্মচারী নাম, পদবী, ফোন নম্বর ও ই-মেইল
১	২	৩	৪	৫	৬	৭
০১	ওপিডি চিকিৎসা পরামর্শ সেবা	সরাসরি	ওপিডি টিকিট  * রোগীর ইতিহাস নেওয়া, পর্যবেক্ষণ ও চিকিৎসা প্রদান ওপিডি-১, ৪র্থ তলা, রুম নং- ৪১১  * পরিক্ষা নিরীক্ষা রিপোর্ট (ডেজনারেল ল্যাব) রুম নং- ৩০২, ৩য় তলা, ডি-ব্লক, শিশু হেমাটোলজি এন্ড অনকোলজি  * পরিক্ষা নিরীক্ষা রিপোর্ট (ফ্লোসাইটোমিটার/ স্পেশাল ল্যাব) রুম নং- ৩০৩, ৩য় তলা, ডি-ব্লক, শিশু হেমাটোলজি এন্ড অনকোলজি	টাকা ৩০/- পূর্বালী ব্যাংক লিঃ বুথ এম মাধ্যমে  সেবার মূল্য সংযুক্ত- পূর্বালী ব্যাংক লিঃ বুথ এম মাধ্যমে  সেবার মূল্য সংযুক্ত- পূর্বালী ব্যাংক লিঃ বুথ এম মাধ্যমে  সেবার মূল্য সংযুক্ত- পূর্বালী ব্যাংক লিঃ বুথ এম মাধ্যমে	সকাল ৮.০০ মি. থেকে দুপুর ২.৩০ মি.  সকাল ৮.০০ মি. থেকে দুপুর ২.৩০ মি.  সকাল ৮.০০ মি. থেকে দুপুর ২.৩০ মি.  সকাল ৮.০০ মি. থেকে দুপুর ২.৩০ মি.	ডা. পবিত্র কুমার দেবনাথ অতিরিক্ত পরিচালক (হাসপাতাল) ০১৭১৮৭৪১৪২০ Drpabitra7@gmail.com  রাবেয়া খাতুন (আউটডোর) সিস্টার ইনচার্জ ০১৭৭৮৪৭১৭৯১  মোঃ সফিকুর রহমান মেডিকেল টেকনোলজিস্ট ০১৯১৩০৪০৮০৮ sumonpg.sr@gmail.com  লায়লা ফাতেমা সাইনট্রিক অফিসার ০১৭১৬০১৮৭০৭ lfatema017@yahoo.com
০২	বৈকালিক স্পেশালাইজড কনসালটেশন সার্ভিস	সরাসরি	ওপিডি টিকিট	টাকা ২০০/- পূর্বালী ব্যাংক লিঃ বুথ এম মাধ্যমে	বিকাল ৩.০০ মি. থেকে সন্ধ্যা ৬.০০ মি.	ডা. মোঃ তারিকুল মতিন অতিরিক্ত পরিচালক (হাসপাতাল) ০১৭১১০৪৩০৫৮ Drpabitra7@gmail.com
০৩	রোগী ভর্তি সার্ভিস	সরাসরি	ওপিডি টিকিট ভর্তি ফরম ভর্তি ফি জমার রশিদ বেড/কেবিন ভাড়া জমার রশিদ ওপিডি-২, ৩য় তলা, কক্ষ নং -৩১৪	ভর্তি ফি ১০০/- (প্রতিদিন) পূর্বালী ব্যাংক লিঃ বুথ এম মাধ্যমে	সকাল ৮.০০ মি. থেকে দুপুর ২.৩০ মি.	সৈয়দ মফিজুর রহমান সহকারী রেজিস্ট্রার সহকারী পরিচালক (হাসপাতাল) 01914569360 syedmofizur98@gmail.com

A.  
17-12-23  
Prof. Dr. ATM Atikur Rahman  
MBBS, FCPS, MD  
Professor & Chairman  
Department of Paediatric Haematology & Oncology  
Bangabandhu Sheikh Mujib Medical University  
Shahbag, Dhaka-1000

শিশু হেমাটোলজি এন্ড অনকোলজি বিভাগ  
বঙ্গবন্ধু শেখ মুজিব মেডিক্যাল বিশ্ববিদ্যালয়

সেবার মূল্য :-

\*জেনারেল ল্যাব:

ক্রমিক নং	টেস্টের নাম	বর্তমান মূল্য তালিকা
01	CBC (OPD)	300/-
02	CBC (IPD)	200/-
03	PBF	200/-
04	Hb%/ TCDC/ Platelet (per test)	100/-
05	ESR	100/-
06	Osmotic Fragility of RBC	700/-
07	Reticulocyte count	500/-
08	MP	100/-
09	PT / APTT	300/-
10	D-Dimer	800/-
11	CSF for malignant cell	750/-
12	Ascitic fluid / Plural fluid for malignant cell (per test)	750/-
13	Bone Marrow (OPD)	1,200/-
14	Bone Marrow (IPD)	1,000/-
15	Bone Marrow (Review)	1,000/-
16	S. Bilirubin Total / Direct (per test)	100/-
17	S. SGPT / S. Creatinine (per test)	100/-
18	S. Urea / S. Uric Acid / S. Calcium (per test)	100/-
19	S. LDH	400/-
20	RBS / FBS (per test)	50/-
21	HbsAg Screening	200/-
22	S. Electrolytes	300/-
23	S. Iron	300/-
24	S. Ferritin	500/-
25	TIBC	300/-
26	Vitamin -D level	2500/-
27	S. Amylase	500/-
28	S. Lipase	600/-
29	CRP (Quantitative)	250/-
30	Factor VIII Assay / Factor IX Assay (per test)	1,000/-
31	Intrathecal medication (IT)	200/-
32	Lumber Puncture	200/-

\* স্পেশাল ল্যাব

ক্রমিক নং	নাম	বর্তমান মূল্য তালিকা
01	Immunophenotyping (Acute Leukaemia)	12,000/-
02	MRD (B-ALL)	16,000/-
03	MRD (T-ALL)	16,000/-
04	Hb-Electrophoresis	1,200/-
05	CD-19 Level	2000/-

\*আউটডোর ডে-কেয়ার সেন্টার:-

ক্রমিক নং	নাম	বর্তমান মূল্য তালিকা
-----------	-----	----------------------



বঙ্গবন্ধু শেখ মুজিব মেডিক্যাল বিশ্ববিদ্যালয়

Bangabandhu Sheikh Mujib Medical University

DEPARTMENT OF PAEDIATRIC NEPHROLOGY

## সেবা প্রদান প্রতিশ্রুতি (সিটিজেন চার্টার)

দপ্তর/বিভাগ এর নামঃ শিশু নেফ্রোলজি বিভাগ, ব্লক-“ডি”, ৩য় তলা।

নাগরিক সেবা (সিটিজেন চার্টার)

সেবার নাম	সেবা প্রদান পদ্ধতি	প্রয়োজনীয় কাগজপত্র এবং প্রাপ্তি স্থান	সেবার মূল্য এবং পরিশোধ পদ্ধতি	সেবা প্রদানের সময়সীমা	দায়িত্বশীল কর্মকর্তা (নাম, ফোন নাম্বার ও ইমেইল)
বর্ধিত্বাধিকার চিকিৎসা সেবা প্রদান	রোগীর ইতিহাস নেওয়া, পর্যবেক্ষণ, প্রয়োজনীয় পরীক্ষা নিরীক্ষা ও চিকিৎসা প্রদান (বর্ধিত্বাধিকার-১, ৩য় তলা, রুম নং-৩০৪)	বর্ধিত্বাধিকার-১ এর নীচতলা, ৩য় তলা, টিকিট প্রদান কেন্দ্র থেকে টিকিট সংগ্রহ	বর্ধিত্বাধিকার-১ এর নীচতলা টিকিট প্রদান কেন্দ্র থেকে ৩০ টাকা টিকিট সংগ্রহ, শিশুশালাইজড চেম্বারের টিকিট ২০০ টাকা মূল্যে সংগ্রহ।	সকালের চেম্বার সকাল ০৮:০০ মি. থেকে দুপুর ০২:৩০ মি. পর্যন্ত শিশুশালাইজড চেম্বার চেম্বার বিকাল ০৩:০০ মি. থেকে সন্ধ্যা ০৬:০০ মি. পর্যন্ত (শুক্রবার ও সরকারি ছুটি ব্যতীত)।	Prof. Dr. Afroza Begum, Chairman, Department of Paediatric Nephrology E-mail: begumafrozabegum_66@yahoo.com Mobile- 01711-207050 PABX-4265

Ahn Ber  
9/12/23

PROF. DR. AFROZA BEGUM  
MBBS (DU), FCPS (Child), MD (Child Kidney)  
FRCP (UK), WHO Fellow (AIMS, Delhi)

Chairman  
Department of Paediatric Nephrology  
Bangabandhu Sheikh Mujib Medical University  
Shahabuddin, Dhaka



# বঙ্গবন্ধু শেখ মুজিব মেডিক্যাল বিশ্ববিদ্যালয়

Bangabandhu Sheikh Mujib Medical University  
DEPARTMENT OF PAEDIATRIC NEPHROLOGY

## অভ্যন্তরীণ সেবা:

ক্র. নং	সেবার নাম	সেবা প্রদান পদ্ধতি	প্রয়োজনীয় কাগজপত্র এবং প্রাপ্তি স্থান	সেবার মূল্য এবং পরিশোধ পদ্ধতি	সেবা প্রদানের সময়সীমা	দায়িত্বপ্রাপ্ত কর্মকর্তা (নাম, ফোন নম্বর ও ইমেইল)	দায়িত্বপ্রাপ্ত কর্মকর্তা (নাম, ফোন নম্বর ও ইমেইল)	
১.	অঙ্কুরবিভাগে চিকিৎসা সেবা প্রদান	<ul style="list-style-type: none"><li>রেসিডেন্ট/সহকারী অধ্যাপকগণ কর্তৃক সকাল বিকাল রোগী দেখা এবং প্রয়োজনীয় চিকিৎসা প্রদান</li><li>প্রতিদিন সকালে অধ্যাপকগণদের পুনরায় দেখা এবং চিকিৎসা উপদেশ দেওয়া</li><li>প্রতি বুধবার রেসিডেন্ট, সহকারী অধ্যাপক, সহযোগী অধ্যাপক এবং অধ্যাপকগণ কর্তৃক দুপুর ০১ঃ৩০ থেকে ০২ঃ৩০ পর্যন্ত হিমোডায়ালাইসিস আপডেট দেয়া।</li><li>প্রতি বৃহস্পতিবার রেসিডেন্ট, সহকারী অধ্যাপক, সহযোগী অধ্যাপক এবং অধ্যাপকগণ কর্তৃক দুপুর ০১ঃ৩০ থেকে ০২ঃ৩০ পর্যন্ত গ্র্যাড রাউন্ড দেয়া।</li></ul>	নার্সেস ডিউটি রুম	ভর্তি ফরম ১০০ টাকা মূল্যে সংগ্রহ করতে হবে। (বর্ধিতবিভাগ-১ এর ৩য় তলা রেন্ট কালেক্টর এর কক্ষ থেকে)	রোগীর প্রয়োজন মারফিক	সংশ্লিষ্ট ইউনিট এর অধ্যাপক	Prof. Dr. Afroza Begum, Chairman, Department of Paediatric Nephrology E-mail: begumafrozabegum_66@yahoo.com Mobile- 01711-207050 PABX-4265	
২.	শিশু নেফ্রোলজি বিভাগের ডায়ালাইসিস ও ট্রান্সপ্লান্ট (কিডনী প্রতিস্থাপন)	<ul style="list-style-type: none"><li>Haemodialysis (অঙ্কুর বিভাগ ও বর্ধিতবিভাগের রোগী)</li><li>Kidney transplantation (কিডনী আইসিইউ ব্রুক-সি, ৪র্থ তলা, কে.টি. আই.সি.ইউ.)</li></ul>	শিশু কিডনী অঙ্কুরবিভাগ, রুম নং- ৩২২ থেকে প্রয়োজনীয় বিল এর রশিদ সংগ্রহ করে ব্রুক-ডি এর নীচ তলা পূর্বালী ব্যাংক শাখায় জমা দেয়া।					
৩.	পেডিয়াট্রিক নেফ্রোলজি ইন্টেনসিভ কেয়ার ইউনিট (PNICU)	<ul style="list-style-type: none"><li>Paediatric Nephrology Intensive Care Unit (PNICU-1, PNICU-2), শিশু কিডনী অঙ্কুরবিভাগ, রুম নং- ৩২৬, ৩য়তলা, ব্রুক-ডি।</li></ul>	নার্সেস ডিউটি রুম					

APPROVED BY  
Prof. Dr. Afroza Begum  
Chairman, Department of Paediatric Nephrology  
Bangabandhu Sheikh Mujib Medical University  
Dhaka  
Date: 11/12/23



বঙ্গবন্ধু শেখ মুজিব মেডিক্যাল বিশ্ববিদ্যালয়  
Bangabandhu Sheikh Mujib Medical University  
DEPARTMENT OF PAEDIATRIC NEPHROLOGY

সেবার নাম	সেবা প্রদান পদ্ধতি	প্রয়োজনীয় কাগজপত্র এবং প্রাপ্তি স্থান	সেবার মূল্য এবং পরিশোধ পদ্ধতি	সেবা প্রদানের সময়সীমা	দায়িত্বশীল কর্মকর্তা (নাম, ফোন নম্বর ও ইমেইল)
বিশেষায়িত ক্লিনিক	<ul style="list-style-type: none"><li>SLE clinic - রোগীর ইতিহাস নেওয়া, পর্যবেক্ষন, প্রয়োজনীয় পরীক্ষা নিরীক্ষা ও চিকিৎসা প্রদান (বর্ধিতবিভাগ-১, ৩য় তলা, রুম নং-৩০৪),</li><li>Bladder clinic-রোগীর ইতিহাস নেওয়া, পর্যবেক্ষন, প্রয়োজনীয় পরীক্ষা নিরীক্ষা ও চিকিৎসা প্রদান (অঙ্ক বিভাগ, ব্লক-ডি, রুম নং- ৩২৮)</li><li>Dialysis &amp; Transplant clinic- রোগীর ইতিহাস নেওয়া, পর্যবেক্ষন, প্রয়োজনীয় পরীক্ষা নিরীক্ষা ও চিকিৎসা প্রদান (শিশু কিডনী অঙ্ক বিভাগ, ব্লক-ডি, রুম নং- ৩২২)</li></ul>	বর্ধিতবিভাগ-১ এর নীচতলা, ৩য় তলা, টিকিট প্রদান কেন্দ্র থেকে টিকিট সংগ্রহ	বর্ধিতবিভাগ- ১ এর নীচতলা টিকিট প্রদান কেন্দ্র থেকে ৩০ টাকা টিকিট সংগ্রহ, স্পেশালাইজড চেম্বারের টিকিট ২০০ টাকা মূল্যে সংগ্রহ।	সকাল ০৮ঃ০০ মি. থেকে দুপুর ০২ঃ৩০ মি. পর্যন্ত	Prof. Dr. Afroza Begum, Chairman, Department of Paediatric Nephrology E-mail: begumafroza begum_66@yahoo.com Mobile- 01711-207050 PABX-4265
ভর্তিকৃত রোগীদের চিকিৎসা সেবা প্রদান	বরাদ্দকৃত ২৪টি (পেয়িং/ নন-পেয়িং) বিছানায় রোগীর ইতিহাস নেওয়া, ক্লিনিক্যাল পরীক্ষা/প্রয়োজনীয় পরীক্ষা নিরীক্ষা/অপারেশন পরবর্তী ফলোইপ প্রদান (ব্লক-ডি, ৩য় তলা, ওয়ার্ড রুম নং-৩২৬)		ভর্তি ফরম ১০০ টাকা মূল্যে সংগ্রহ করতে হবে। (বর্ধিতবিভাগ-১ এর ৩য় তলা রেন্ট কালেক্টর এর কক্ষ থেকে)	২৪ ঘণ্টা	
প্রসিডিউর	<ul style="list-style-type: none"><li>Biopsy(অঙ্ক বিভাগ, ব্লক-ডি, ৩য় তলা, রুম নং-৩২৫)</li><li>IV medication, Intermittent Peritoneal dialysis (অঙ্ক বিভাগ, ব্লক-ডি, ৩য় তলা, ওয়ার্ড রুম নং-৩২৬)</li></ul>	শিশু কিডনী অঙ্ক বিভাগ, রুম নং- ৩২৬ থেকে প্রয়োজনীয় বিল এর রশিদ সংগ্রহ করে ব্লক-ডি এর নীচ তলা পূবালী ব্যাংক শাখায় জমা দেয়া।		সকাল ০৮ঃ০০ মি. থেকে দুপুর ০২ঃ৩০ মি. পর্যন্ত (শুক্রবার ও সরকারি ছুটি ব্যতীত)।	

Ahmed

Prof. Dr. Afroza Begum  
Chairman  
Dept. of Paediatric Nephrology  
Bangabandhu Sheikh Mujib Medical University



**সেবা প্রদান প্রতিশ্রুতি (সিটিজেন চার্টার)**  
**প্যালিয়েটিভ মেডিসিন বিভাগ, ব্লক-ই, ৫ম তলা**

ক্রমিক নং	সেবার নাম	সেবা প্রদান পদ্ধতি	প্রয়োজনীয় কাগজপত্র ও প্রাপ্তিস্থান	সেবার মূল্য এবং পরিশোধ পদ্ধতি	সেবা প্রদানের সময়সীমা	দায়িত্বপ্রাপ্ত কর্মকর্তা/কর্মচারী নাম, পদবী, ফোন নম্বর ও ইমেইল
<b>Indoor service : (অন্তর্বিভাগ)</b>						
1.	Indoor service for admitted patients	ওপিডি হতে ভর্তিকৃত রোগী	Dept. of Palliative Medicine ( OPD)	100/- (By bank)	24 hours (Admission 8 AM - 2.30 PM)	Prof. Dr. A.K.M. Motiur Rahman Bhuiyan, Chairman Email: motiurrahmanbhuiyan@yahoo.com Tel:- 9669007
2.	Day care service	ওপিডি হতে ভর্তিকৃত রোগী	Dept. of Palliative Medicine (OPD)	Free	8 AM - 2.30 PM	Prof. Dr. A.K.M. Motiur Rahman Bhuiyan, Chairman Email: motiurrahmanbhuiyan@yahoo.com Tel:- 9669007
<b>Outdoor service: (বহিঃ-বিভাগ )</b>						
3.	Morning OPD	ওপিডি হতে উপস্থিত	Room-511, OPD building 1	30/- (By bank)	8 AM - 2.30 PM	Prof. Dr. A.K.M. Motiur Rahman Bhuiyan, Chairman Email: motiurrahmanbhuiyan@yahoo.com Tel:- 9669007
<b>Lymphedema clinic</b>						
4.	Patient care service	ক্রিনিকে প্রদত্ত	Dept. of Palliative Medicine .E block, Room No: 607	Free	8 AM - 2.30 PM, every Monday	Dr. Afroja Alam, Assoc. Prof. Email: afrojaalamk55@gmail.com  Dr. Marufa Khanom, MO Email: khanom_marufa@yahoo.com
5.	Training for patients and caregivers	বিভাগে আগত	Dept. of Palliative Medicine	Free	8 AM - 2.30 PM, every alternate Monday	Mobile: 01925554468
<b>Home care service: (সরাসরি এম্বুলেন্সে রেজিস্টার্ড রোগীর বাড়িতে গিয়ে গৃহসেবা প্রদান করা হয় )</b>						
6.	Doctor visit	রোগীর বাড়িতে	Dept. of Palliative Medicine	Free	8 AM - 3 PM	Prof. Dr. A.K.M. Motiur Rahman Bhuiyan, Chairman Email: motiurrahmanbhuiyan@yahoo.com
7.	Nurse visit	রোগীর বাড়িতে	Dept. of Palliative Medicine	Free	8 AM - 3 PM	Mridul Sarker, Home care coordinator Email: mrsarker35@gmail.com Mobile: 01776374078
8.	Palliative Care Assistant (PCA) visit	রোগীর বাড়িতে	Dept. of Palliative Medicine	Free	8 AM - 3 PM	
<b>Community based Palliative Care in Narayanganj : (Narayanganj city Corporation Area) (গৃহসেবা)</b>						
9.	"Compassionate Narayanganj" project Home Service (Doctor/Nurse/visit)	রোগীর বাড়িতে টিমবহুভাবে	Project office, Narayanganj City Corporation	Free	9 AM - 4 PM (Sunday to Thursday)	Dr. Mostofa Kamal Chowdhury, Assistant professor Email: mkcadil@yahoo.com Shafiquejaman Saikot, Project Manager Email: sjsaikot@gmail.com Mobile: 01645768106, 01645768109
<b>Telemedicine service</b>						
10.	24-hour telephone service	Tele-phone service	Dept. of Palliative Medicine(for Registered patient)	Free	24*7 service (For registered patients only)	Dr.Mohammad Abu Saleh Taher Email: snquadir@hotmail.com Mobile: 01925554468
<b>Pediatric palliative care service</b>						
11.	Indoor service for admitted patients	ওপিডি হতে ভর্তিকৃত রোগী	Dept. of Palliative Medicine	100/- (By bank)	24 hours (Admission 8 AM - 2.30 PM)	Prof. Dr. A.K.M. Motiur Rahman Bhuiyan, Chairman Email: motiurrahmanbhuiyan@yahoo.com
12.	Morning OPD	ওপিডি হতে ভর্তিকৃত রোগী	Room-511, OPD building 1	30/- (By bank)	8 AM - 2.30 PM	Dr. Marufa Khanom, MO Email: khanom_marufa@yahoo.com Mobile: 01925554468



# বঙ্গবন্ধু শেখ মুজিব মেডিক্যাল বিশ্ববিদ্যালয়

Bangabandhu Sheikh Mujib Medical University

শাহবাগ, ঢাকা, বাংলাদেশ।

## ফার্মাকোলজী বিভাগ

সেবা প্রদান প্রতিশ্রুতি (সিটিজেন চার্টার)  
দস্তুর/বিভাগের নামঃ ফার্মাকোলজি বিভাগে, ত্রুটি ০২ (১১ তম)

Sl. No	Name of Service	Mode of Service Delivery	Required Documents and Place of Availability	Price of Service and mode of payment	Timeline	Responsible Employee/Officer/Teacher (Name, Designation, Phone number and Email)
<b>1. Available for Patients</b>						
	<b>Estimation of</b>					
a.	Arsenic in biological tissues	Direct	Requisition from graduate physician and Department of Pharmacology	Taka 600/ per sample; Pubali Bank, BSMU	08:00 AM to 02:30 PM (report after 7 days)	Habiba Akhter Bhuiyan, Scientific Officer, Mobile No. 01784221562 Email: habib.buiyanbsmmu@gmail.com
<b>2. Available for the Research (for Academic Degrees)</b>						
	<b>Estimation of</b>	Memorandum of Understanding (MoU) and Recognition of Intellectual Contribution	Department of Pharmacology	As described in MoU and Agreement	According to the Study Design	Prof. Md. Sayedur Rahman, Chairman, Department of Pharmacology Mobile No: 01971840757 Email: srkhasru@bsmmu.edu.bd
a.	LDL, HDL, Cholesterol					
b.	Creatinine					
c.	Vitamin C					

*(Signature)*  
২৪/১১/১৯

অতিরিক্ত স্যারঃ সায়েরুর রহমান  
ফার্মাকোলজি বিভাগ  
ফার্মাকোলজি বিভাগ  
ফার্মাকোলজি বিভাগ



# বঙ্গবন্ধু শেখ মুজিব মেডিক্যাল বিশ্ববিদ্যালয়

Bangabandhu Sheikh Mujib Medical University

শাহবাগ, ঢাকা, বাংলাদেশ।

## ফার্মাকোলজী বিভাগ

Sl. No	Name of Service	Mode of Service Delivery	Required Documents and Place of Availability	Price of Service and mode of payment	Timeline	Responsible Employee/Officer/Teacher (Name, Designation, Phone number and Email)
d.	Vitamin D					
e.	Glutathione					
f.	Glutathione					
g.	Homovenillic acid					
h.	Paracetamol					
i.	Azithromycin					
	<b>Assay of</b>					
j.	Cholinesterase					
3.	<b>Available for the Research (for Institutional Collaboration with Universities and Research Organizations)</b>					
	<b>Estimation of</b>	Memorandum of Understanding (MoU) and Recognition of Intellectual Contribution	Department of Pharmacology	As described in MoU and Agreement	According to the Study Design	Prof. Md. Sayedur Rahman, Chairman, Department of Pharmacology Mobile No: 01971840757 Email: srkhasru@bsmmu.edu.bd
a.	Nimodipine					
b.	Gentamicin					
c.	Cyclosporine					
d.	Cyclophosphamide					
e.	Other substances detectable in UV-Spectrophotometer, HPLC, LC-MSMS					

স্বাক্ষরিত  
১৪/০৩/২০

কর্তৃপক্ষের মাঝে সাক্ষরিত করা যাবে  
কর্তৃপক্ষের  
স্বাক্ষরিত  
স্বাক্ষরিত  
স্বাক্ষরিত



**ফিজিওলজি বিভাগ**  
**Department of Physiology**  
**বঙ্গবন্ধু শেখ মুজিব মেডিক্যাল বিশ্ববিদ্যালয়**  
**Bangabandhu Sheikh Mujib Medical University**  
শাহবাগ, ঢাকা-১০০০  
**Shahbag, Dhaka-1000.**

দপ্তর/বিভাগ এর নাম: ফিজিওলজি বিভাগ, ওপিডি-২, (৯ম তলা)  
বঙ্গবন্ধু শেখ মুজিব মেডিক্যাল বিশ্ববিদ্যালয়

ক্রমিক নং	সেবার নাম	সেবা প্রদান পদ্ধতি	প্রয়োজনীয় কাগজপত্র ও প্রাপ্তিস্থান	সেবার মূল্য এবং পরিশোধ পদ্ধতি	সেবা প্রদানের সময়সীমা	দায়িত্বপ্রাপ্ত কর্মকর্তা/কর্মচারী নাম, পদবী, ফোন নম্বর ও ই-মেইল
১	২	৩	৪	৫	৬	৭
ক)	শিক্ষা এম.ডি রেসিডেন্সি ফরেনসিক মেডিসিন, কার্ডিওলজি, DDS, M.Sc. (নার্সিং), B.Sc. (নার্সিং), বিএসএমএমইউ	সরাসরি (লেকচার, টিউটোরিয়াল, ব্যবহারিক)	হ্যান্ড নোট, ফিজিওলজি বিভাগ	প্রযোজ্য নয়	সকাল ৮:০০ মি. - দুপুর ২:৩০ মি.	অধ্যাপক ডা: তাসকিনা আলী চেয়ারম্যান ফোন: ০১৭১১৮৪৮৮৪৫ ই-মেইল: taskinadr@bsmmu.edu.bd এবং ফিজিওলজি বিভাগের সকল শিক্ষকবৃন্দ
খ)	গবেষণা ১) থিসিস ২) প্রজেক্ট	সরাসরি	গবেষণাপত্র	প্রযোজ্য নয়	সকাল ৮:০০ মি.- দুপুর ২:৩০মি.	অধ্যাপক ডা: তাসকিনা আলী চেয়ারম্যান ফোন: ০১৭১১৮৪৮৮৪৫ ই-মেইল: taskinadr@bsmmu.edu.bd এবং ফিজিওলজি বিভাগের সকল শিক্ষকবৃন্দ

  
**Prof. Dr. Taskina Ali**  
MBBS (D.U.), M.Phil. (Physiology)  
Chairman  
Department of Physiology  
BSMMU, Dhaka-1000

20 DEC 2023



# বঙ্গবন্ধু শেখ মুজিব মেডিক্যাল বিশ্ববিদ্যালয়

Bangabandhu Sheikh Mujib Medical University

শাহাবাগ, ঢাকা-১০০০।

১। পরিচালক (হাসপাতাল).....  
 ২। অতিরিক্ত পরিচালক (হাসপাতাল).....  
 ৩। উপ-পরিচালক (হাসপাতাল).....  
 ৪। পরিচালক (হাসপাতাল) ১/২.....  
 ৫। নিষ্ক/সেকশন অফিসার ১/২/৩/৪/৫.....  
 ৬। প্রশাসনিক অফিসার/স্টোর অফিসার.....  
 ৭। টেলিফোন সুপারভাইজার/সেনেটরী ইন্সপেক্টর.....  
 ৮। ওয়ার্ড মাষ্টার.....

## সেবা প্রদান প্রতিশ্রুতি (সিটিজেন চার্টার)

A. D. Mujib

দপ্তর/বিভাগ এর নামঃ পরিচালক (পরিদর্শন) বিভাগ

বঙ্গবন্ধু শেখ মুজিব মেডিক্যাল বিশ্ববিদ্যালয়

রূপকল্প (Vision)ঃ মান সম্মত মেডিকেল উচ্চশিক্ষা, গবেষণা ও স্বাস্থ্য সেবা কার্যক্রম সম্প্রসারণ নিশ্চিতকরণ।

অভিলক্ষ্য (Mission)ঃ গুণগত মানসম্মত মেডিকেল উচ্চশিক্ষা, গবেষণা নিশ্চিত করা এবং আধুনিক ও যুগোপযোগী ডিজিটাল প্রযুক্তির মাধ্যমে জাতীয় লক্ষ্য অর্জনে যথোপযুক্ত অবদান রাখা।

ক্রমিক নং	সেবার নাম	সেবা প্রদান পদ্ধতি	প্রয়োজনীয় কাগজপত্র ও প্রাপ্তিস্থান	সেবার মূল্য এবং পরিশোধ পদ্ধতি	সেবা প্রদানের সময়সীমা	দায়িত্বপ্রাপ্ত কর্মকর্তা/কর্মচারী নাম, পদবী, ফোন নম্বর
১	স্নাতকোত্তর শিক্ষা (এমডি, এমএস, এমপিএইচ, এমফিল, এমএমইডি, ডিপ্লোমা) এবং নার্সিং	স্নাতকোত্তর মেডিকেল কলেজ/ডেন্টাল কলেজ/ইনস্টিটিউটসমূহ পরিদর্শন/কোর্স প্রদান এবং চলমান কোর্স পর্যবেক্ষণ সাপেক্ষে বহাল/স্থগিত/বাতিল।	Affiliation ফর্ম পরিচালক (পরিদর্শন) অফিস	৫,০০০/- টাকা পূর্বালী ব্যাংকের "Affiliation of courses, BSMMU No SND-77-0 একাউন্টে।	সকাল-৮:০০ থেকে দুপুর ২:৩০টা পর্যন্ত	অধ্যাপক জাফর খালেদ পরিচালক (পরিদর্শন) ০১৭১৬২৮৯৬৮  বিউটি শিকদার উপ-পরিচালক (পরিদর্শন) (অতিঃ দাঃ) ০১৯১২-১৬৯০২৩  ডাঃ মাহাবুবিন রহমান শাক্তী সহকারী পরিচালক(পরিদর্শন) (অতিঃ দাঃ) ০১৫৫২৩১৬২৯৭  মোঃ নাসির-উল-আলম সেকশন অফিসার ০১৭১৭-০৮২২৪৯  সারজিনা মহিউদ্দিন সেকশন অফিসার ০১৭২৯২৫৬১৩০  তাপসী রানী অফিস সহকারী কাম কম্পিউটার অপারেটর ০১৭৭০-২০২৪৫৯
২	পরিদর্শন ফি গ্রহণ	একই	পরিচালক (পরিদর্শন) অফিস	২০,৫১৫/- ও (ঢাকার ভিতরে) ৪০,৫১৫/- - (ঢাকার বাহিরে)		মোঃ ফয়ছল হোসেন উচ্চমান সহকারী ০১৯১৪-৩৩১২৩৫  সনিয়া চৌধুরী সহকারী কম্পিউটার অপারেটর ০১৭০১৪৩৬৯০০
৩	অধিভুক্তি নবায়ন	অধিভুক্তি নবায়ন ফি গ্রহণ	পরিচালক (পরিদর্শন) অফিস	৫,০০০/- (সরকারি) ৫০,০০০/- (বেসরকারি)		মনা চক্রবর্তী এমএলএসএস ০১৭৬৩৮৩৫৪৫৩  মোঃ নিশাদ আকন্দ এমএলএসএস ০১৭৮৩১১৩২৬৪  মোঃ আশিক মাহমুদ এমএলএসএস ০১৭২১১৩৭১৪৪

20/12/23  
 Professor Zahir Khaled FCPS &  
 (Inspection) Medical Colleges &  
 Graduate Institutes  
 Sheikh Mujib Medical University

মনোরোবিদ্যা বিভাগ, বিএসএমএমইউ

বিভাগীয় সেবাসমূহের বিবরণ নিম্নরূপ-

ক্রমিক নং	সেবার নাম	সেবা প্রদান পদ্ধতি	প্রয়োজনীয় কাগজপত্র ও প্রাপ্তি স্থান	সেবার মূল্য এবং পরিশোধ পদ্ধতি	সেবা প্রদানের সময় সীমা	দায়িত্বপ্রাপ্ত কর্মকর্তা/কর্মচারী নাম, পদবী, ফোন নম্বর ও ই-মেইল
	<b>Indoor service</b>					
1	<b>ECT(Electro Convulsive Therapy)</b>	সরাসরি	Dept. of Psychiatry	300/- By Bank	8 Am- 2 PM	Dept. of Psychiatry
2	Day Hospital Service	সরাসরি	Dept. of Psychiatry	250/- By Bank	8 Am- 2 PM	BSMMU
	<b>Psychotherapy service</b>					
3	Mental Health Assessment Report	সরাসরি	Dept. of Psychiatry	500/- By Bank	8 Am- 2 PM	Dept. of Psychiatry
4	Individual Psychotherapy	সরাসরি	Dept. of Psychiatry	300/- By Bank	8 Am- 2 PM	Head of the Psychotherapy Wing 01552314981
5	Relaxation Training (Group)	সরাসরি	Dept. of Psychiatry	100/- By Bank	<b>Saturday, 11 am</b>	Head of the Psychotherapy Wing 01552314981
6	Parenting Training(Group)	সরাসরি	Dept. of Psychiatry	100/- By Bank	<b>1<sup>st</sup> and 3<sup>rd</sup> Sunday of every month ,11.00 am</b>	Head of the Psychotherapy Wing 01552314981
7	ERP(Group)	সরাসরি	Dept. of Psychiatry	100/- By Bank	<b>Sunday 12.PM – 1.00PM</b>	Head of the Psychotherapy Wing 01552314981
	Social Skill Training (Group)	সরাসরি	Dept. of Psychiatry	100/- By Bank	<b>Tuesday ,12 PM</b>	Head of the Psychotherapy Wing 01552314981
8	IQ Test	সরাসরি	Dept. of Psychiatry	500/- By Bank	<b>Wednesday &amp; Thursday 9.Am – 12PM</b>	Head of the Psychotherapy Wing 01552314981
9	Psychotherapy Case Intake	সরাসরি	Dept. of Psychiatry		<b>Wednesday 9.00 am to 1.00 pm,D-Block-1210</b>	Head of the Psychotherapy Wing 01552314981
11	DBT (Group)	সরাসরি	Dept. of Psychiatry	100/- By Bank	<b>Thursday 11.AM– 1.00PM</b>	Head of the Psychotherapy Wing 01552314981

nahid  
19.12.23

Dr. Nahid Mahjabin Morshed

মনোরোবিদ্যা বিভাগ, বিএসএমএমইউ

বিভাগীয় সেবাসমূহের বিবরণ নিম্নরূপ-

<b>Psychiatric Clinics Service</b>						
1	<b>Suicide Prevention Clinic</b>	সরাসরি	Dept. of Psychiatry		<b>Saturday</b> 12.00 pm to 1.00 pm, E-Block-608	Prof. Dr. Mohsin Ali Shah 01915643453
2	<b>ADHD Clinic</b>	সরাসরি	Dept. of Psychiatry		<b>Sunday</b> 11.00 am to 1.00 pm, E-Block-608	Prof. Dr. Nahid Mahjabin Morshed 1712160505
3	<b>Psychiatric Sex Clinic(PSC)</b>	সরাসরি	Dept. of Psychiatry		<b>Monday</b> 11.00 am to 1.00 pm, E-Block-608	Prof. Dr. M.M.A. Shalahuddin Qusar 01819402304
4	<b>De Addiction Clinic</b>	সরাসরি	Dept. of Psychiatry		<b>Monday</b> 11.00 am to 1.00 pm, E-Block-608	Dr. Mohammad. Shamsul Ahsan Associate Professor 01711311953
5	<b>OCD Clinic</b>	সরাসরি	Dept. of Psychiatry		<b>Tuesday</b> 11.00 am to 1.00 pm, E-Block-608	Prof. Dr. Sultana Algin 01552314981
6	<b>Child and Adolescent Mental Health Clinic</b>	সরাসরি	Dept. of Psychiatry		<b>Wednesday</b> 11.00 am to 1.00 pm, E-Block-608	Dr. Md. Hafizur Rahman Chowdhury 01711487511
7						
	<b>Geriatric Clinic</b>	সরাসরি	Dept. of Psychiatry		<b>Thursday</b> 11.00 am to 1.00 pm, E-Block-608	Prof. Dr. Sultana Algin 01552314981
	<b>Out door service</b>					
1	<b>Morning OPD</b>	সরাসরি	Dept. of Psychiatry		8 Am- 2 PM	Dept. of Psychiatry
2	<b>Specialized Evening OPD</b>	সরাসরি	Dept. of Psychiatry		3PM- 6 PM	Dept. of Psychiatry

*Nahid*  
19.12.23

Prof. Dr. Nahid Mahjabin Morshed  
Chairman  
Department of Psychiatry  
Bangabandhu Sheikh Mujib Medical University

সেবা প্রদান প্রতিশ্রুতি (সিটিজেন চার্টার)  
রেডিওলজি ও ইমেজিং বিভাগ

বিভাগ এর নাম: রেডিওলজি ও ইমেজিং বিভাগ

বন্দ্রবন্ধু শেখ মুজিব মেডিক্যাল বিশ্ববিদ্যালয়।

রূপকল্প (Vision): মান সন্নত মেডিকেল উচ্চ শিক্ষা, গবেষণা ও স্বাস্থ্য সেবা কার্যক্রম সম্প্রসারণ নিশ্চিতকরণ।

অভিলক্ষ্য (Mission): গুণগত মানসম্পন্ন মেডিকেল উচ্চ শিক্ষা ও গবেষণা নিশ্চিত করা এবং আধুনিক ও যুগোপযোগী ডিজিটাল প্রযুক্তির মাধ্যমে জাতীয় লক্ষ্য অর্জনে যথোপযুক্ত অবদান রাখা।

ক্র.নং	সেবার নাম	সেবা প্রদান পদ্ধতি	প্রয়োজনীয় কাগজপত্র ও প্রাপ্তিস্থান	সেবার মূল্য এবং পরিশোধ পদ্ধতি	সেবা প্রদানের সময়সীমা	দায়িত্ব প্রাপ্ত কর্মকর্তা/কর্মচারী নাম, পদবী, ফোন নম্বর ও ই-মেইল																																																																																
১	২	৩	৪	৫	৬	৭																																																																																
০১.	বিএসএম এমইউ ওপিডি ও ডার্ভি এবং বাহিরের রোগী	সরাসরি	ওপিডি টিকিটে কর্তব্যরত চিকিৎকের চাহিদাপত্র, ডার্ভি রোগীর পরীক্ষা ওয়ার্ড এর কর্তব্যরত চিকিৎকের চাহিদা পত্র এবং বাহিরের রোগীর পরীক্ষার চাহিদা পত্র	পরীক্ষার নাম ও ফি (টাকা): <b>X-ray পরীক্ষার নাম ও ফি (টাকা)</b>	সকাল ৮.০০ থেকে দুপুর ২.৩০ ঘটিকা পর্যন্ত এবং দুপুর ২.৩০ থেকে রাত্রি ৮.০০ ঘটিকা পর্যন্ত। এ ছাড়াও রাত ৮.০০ টা থেকে সকাল ৮.০০টা পর্যন্ত জরুরী X-ray পরীক্ষা করা হয়।	অধ্যাপক ডা. মোছা: হাবিবা খাতুন ফোন: ০১৭১৫-০৬৪৭২১																																																																																
				<table border="1"> <thead> <tr> <th>Test Name</th> <th>Rate (Tk.)</th> </tr> </thead> <tbody> <tr><td>X-ray Chest-PA view</td><td>300/-</td></tr> <tr><td>X-ray Chest lateral view (Rt./Lt.)</td><td>300/-</td></tr> <tr><td>X-ray Chest oblique view (Rt./Lt.)</td><td>300/-</td></tr> <tr><td>X-ray Chest decubitus view (Rt./Lt.)</td><td>300/-</td></tr> <tr><td>X-ray PNS-OM view</td><td>300/-</td></tr> <tr><td>X-ray PNS-Lateral view</td><td>200/-</td></tr> <tr><td>X-ray Skull-Both view</td><td>200/-</td></tr> <tr><td>X-ray Skull-Lateral view</td><td>200/-</td></tr> <tr><td>X-ray Skull-Cone view</td><td>200/-</td></tr> <tr><td>TM Joint(Rt.)-Rt. Side</td><td>250/-</td></tr> <tr><td>TM Joint(Lt.)-Lt. side</td><td>250/-</td></tr> <tr><td>TM Joint-Open mouth view</td><td>250/-</td></tr> <tr><td>TM Joint-Close mouth view</td><td>250/-</td></tr> <tr><td>X-ray Mastoid-Towne's view</td><td>200/-</td></tr> <tr><td>X-ray Mastoid-Stensverse view</td><td>200/-</td></tr> <tr><td>X-ray Nasopharynx(Open mouth)-lateral view</td><td>200/-</td></tr> <tr><td>X-ray Mandible A/P view</td><td>250/-</td></tr> <tr><td>X-ray Mandible lateral &amp; oblique view</td><td>250/-</td></tr> <tr><td>X-ray Sub mandibular region</td><td>250/-</td></tr> <tr><td>X-ray Neck-Both view</td><td>250/-</td></tr> <tr><td>X-ray Neck-A/P view</td><td>200/-</td></tr> <tr><td>X-ray Neck-Lateral view</td><td>200/-</td></tr> <tr><td>X-ray Neck(Flexion &amp; Extention)-Lateral view</td><td>400/-</td></tr> <tr><td>X-ray Styloid Process-A/P &amp; Lateral view</td><td>400/-</td></tr> <tr><td>X-ray Styloid Process-Trans-orbital view</td><td>200/-</td></tr> <tr><td>X-ray Nose-Lateral view</td><td>200/-</td></tr> <tr><td>X-ray Orbits-Lateral (Looking up)</td><td>200/-</td></tr> <tr><td>X-ray Orbits-Lateral (Looking down)</td><td>200/-</td></tr> <tr><td>X-ray Orbits-AP &amp; Lateral view</td><td>400/-</td></tr> <tr><td>X-ray Cervical Spine-Both view</td><td>250/-</td></tr> <tr><td>X-ray Cervical Spine-Both Oblique view</td><td>400/-</td></tr> <tr><td>X-ray Cervical Spine-Single Oblique view</td><td>250/-</td></tr> <tr><td>X-ray Cervical Spine-Lateral view</td><td>200/-</td></tr> <tr><td>X-ray Cervical Spine-Flexion &amp; Extension view</td><td>400/-</td></tr> <tr><td>X-ray Dorsal Spine-Both view</td><td>300/-</td></tr> <tr><td>X-ray Dorsal Spine-Lateral view</td><td>250/-</td></tr> <tr><td>X-ray Lumbar Spine-Flexion &amp; Extension view</td><td>500/-</td></tr> <tr><td>X-ray Scolioqram A/P view</td><td>500/-</td></tr> <tr><td>X-ray Scolioqram lateral view</td><td>500/-</td></tr> </tbody> </table>	Test Name	Rate (Tk.)	X-ray Chest-PA view	300/-	X-ray Chest lateral view (Rt./Lt.)	300/-	X-ray Chest oblique view (Rt./Lt.)	300/-	X-ray Chest decubitus view (Rt./Lt.)	300/-	X-ray PNS-OM view	300/-	X-ray PNS-Lateral view	200/-	X-ray Skull-Both view	200/-	X-ray Skull-Lateral view	200/-	X-ray Skull-Cone view	200/-	TM Joint(Rt.)-Rt. Side	250/-	TM Joint(Lt.)-Lt. side	250/-	TM Joint-Open mouth view	250/-	TM Joint-Close mouth view	250/-	X-ray Mastoid-Towne's view	200/-	X-ray Mastoid-Stensverse view	200/-	X-ray Nasopharynx(Open mouth)-lateral view	200/-	X-ray Mandible A/P view	250/-	X-ray Mandible lateral & oblique view	250/-	X-ray Sub mandibular region	250/-	X-ray Neck-Both view	250/-	X-ray Neck-A/P view	200/-	X-ray Neck-Lateral view	200/-	X-ray Neck(Flexion & Extention)-Lateral view	400/-	X-ray Styloid Process-A/P & Lateral view	400/-	X-ray Styloid Process-Trans-orbital view	200/-	X-ray Nose-Lateral view	200/-	X-ray Orbits-Lateral (Looking up)	200/-	X-ray Orbits-Lateral (Looking down)	200/-	X-ray Orbits-AP & Lateral view	400/-	X-ray Cervical Spine-Both view	250/-	X-ray Cervical Spine-Both Oblique view	400/-	X-ray Cervical Spine-Single Oblique view	250/-	X-ray Cervical Spine-Lateral view	200/-	X-ray Cervical Spine-Flexion & Extension view	400/-	X-ray Dorsal Spine-Both view	300/-	X-ray Dorsal Spine-Lateral view	250/-	X-ray Lumbar Spine-Flexion & Extension view	500/-	X-ray Scolioqram A/P view	500/-	X-ray Scolioqram lateral view	500/-		
Test Name	Rate (Tk.)																																																																																					
X-ray Chest-PA view	300/-																																																																																					
X-ray Chest lateral view (Rt./Lt.)	300/-																																																																																					
X-ray Chest oblique view (Rt./Lt.)	300/-																																																																																					
X-ray Chest decubitus view (Rt./Lt.)	300/-																																																																																					
X-ray PNS-OM view	300/-																																																																																					
X-ray PNS-Lateral view	200/-																																																																																					
X-ray Skull-Both view	200/-																																																																																					
X-ray Skull-Lateral view	200/-																																																																																					
X-ray Skull-Cone view	200/-																																																																																					
TM Joint(Rt.)-Rt. Side	250/-																																																																																					
TM Joint(Lt.)-Lt. side	250/-																																																																																					
TM Joint-Open mouth view	250/-																																																																																					
TM Joint-Close mouth view	250/-																																																																																					
X-ray Mastoid-Towne's view	200/-																																																																																					
X-ray Mastoid-Stensverse view	200/-																																																																																					
X-ray Nasopharynx(Open mouth)-lateral view	200/-																																																																																					
X-ray Mandible A/P view	250/-																																																																																					
X-ray Mandible lateral & oblique view	250/-																																																																																					
X-ray Sub mandibular region	250/-																																																																																					
X-ray Neck-Both view	250/-																																																																																					
X-ray Neck-A/P view	200/-																																																																																					
X-ray Neck-Lateral view	200/-																																																																																					
X-ray Neck(Flexion & Extention)-Lateral view	400/-																																																																																					
X-ray Styloid Process-A/P & Lateral view	400/-																																																																																					
X-ray Styloid Process-Trans-orbital view	200/-																																																																																					
X-ray Nose-Lateral view	200/-																																																																																					
X-ray Orbits-Lateral (Looking up)	200/-																																																																																					
X-ray Orbits-Lateral (Looking down)	200/-																																																																																					
X-ray Orbits-AP & Lateral view	400/-																																																																																					
X-ray Cervical Spine-Both view	250/-																																																																																					
X-ray Cervical Spine-Both Oblique view	400/-																																																																																					
X-ray Cervical Spine-Single Oblique view	250/-																																																																																					
X-ray Cervical Spine-Lateral view	200/-																																																																																					
X-ray Cervical Spine-Flexion & Extension view	400/-																																																																																					
X-ray Dorsal Spine-Both view	300/-																																																																																					
X-ray Dorsal Spine-Lateral view	250/-																																																																																					
X-ray Lumbar Spine-Flexion & Extension view	500/-																																																																																					
X-ray Scolioqram A/P view	500/-																																																																																					
X-ray Scolioqram lateral view	500/-																																																																																					



X-ray Scolioqram bending view (Rt./Lt.)	500/-
X-ray Scolioqram pull & push view	500/-
X-ray Coccyx-Both view	300/-
X-ray Coccyx-Lateral view	250/-
X-ray Pelvis-AP view	300/-
X-ray Pelvis-Both view	300/-
X-ray Pelvis-Lateral view	250/-
X-ray Hip Joint-Both view	250/-
X-ray Knee Joint (Lt. & Rt.)-Both view	500/-
X-ray Knee Joint (Lt.)-Both view	250/-
X-ray Knee Joint (Rt.)-Both view	250/-
X-ray Knee Joint skyline view (Rt./Lt.)	250/-
X-ray Ankle Joint (Rt. & Lt.)-Both view	500/-
X-ray Ankle Joint (Lt.)-Both view	250/-
X-ray Ankle Joint (Rt.)-Both view	250/-
X-ray Ankle Joint mortise view	250/-
X-ray Foot (Rt. & Lt.)-Both view	500/-
X-ray Foot(Lt.)-Both view	250/-
X-ray Foot(Rt.)-Both view	250/-
Myelogram(Cervical/Dorsal/Lumber Spine)	1200/-
Dacrocystography	1200/-
X- ray Shoulder Joint (Rt. & Lt.)-Both view	500/-
X- ray Shoulder Joint(Lt.)-Both view	250/-
X- ray Shoulder Joint(Rt.)-Both view	250/-
X- ray Shoulder Joint (Lt. )-AP view	250/-
X- ray Shoulder Joint (Rt. )-AP view	250/-
X- ray Shoulder Joint supraspinatus outlet view	250/-
X- ray Shoulder Joint swimmer's view	250/-
X-ray X-ray Elbow Joint (Rt.& Lt.)-Both view	500/-
X-ray X-ray Elbow Joint(Lt.)-Both view	250/-
X-ray X-ray Elbow Joint(Rt.)-Both view	250/-
X-ray X-ray Elbow Joint(Lt.)-AP view	250/-
X-ray X-ray Elbow Joint(Rt.)-AP view	250/-
X-ray wrist Joint( Rt./Lt.)-Both view	500/-
X-ray wrist Joint(Lt.)-Both view	250/-
X-ray wrist Joint(Rt.)-Both view	250/-
X-ray wrist Joint(Lt.)-AP view	250/-
X-ray wrist Joint(Rt.)-AP view	250/-
X-ray wrist Joint-Oblique view	250/-
X-ray wrist Joint scaphoid view	250/-
X-ray Hand (Lt. & Rt.)-Both view	500/-
X-ray Hand(Lt.)-Both view	250/-
X-ray Hand(Rt.)-Both view	250/-
X-ray Hand(Lt.)-AP view	250/-
X-ray Hand(Rt.)-AP view	250/-
X-ray Thigh (Lt./Rt.)-A/P lateral view	500/-
X-ray Thigh (Lt./Rt.)A/P view	250/-
X-ray Thigh lateral view (Rt./Lt.)	250/-
X-ray Leg-A/P view (Rt./Lt.)	250/-
X-ray Leg lateral view (Rt./Lt.)	250/-
X-ray Leg AP view (Rt./Lt.)	250/-
X-ray KUB	300/-
X-ray Abdomen Erect posture/Supine view	300/-
X-ray Babygram	300/-
X-ray Clavicle-A/P view	200/-
X-ray S.I Joint-AP & Oblique view	500/-
X-ray S. I Joint-Modified Ferguson view	500/-
X-ray Sacro-coccygeal region-Both view	500/-
X-ray Sacro-coccygeal region-A/P view	250/-
X-ray Sacro-coccygeal region-lateral view	250/-
OPG - Dental X-ray	350/-

				<table border="1"> <tr><td>Mammogram-Single</td><td>600/-</td></tr> <tr><td>Mammogram-Both</td><td>900/-</td></tr> <tr><td>Ba-Swallow-Oesophagus</td><td>700/-</td></tr> <tr><td>Ba-meal-Stomach &amp; duodenum</td><td>600/-</td></tr> <tr><td>Ba meal-follow through-Small intestine</td><td>1000/-</td></tr> <tr><td>Ba- Enema large intestine -Single contrast</td><td>900/-</td></tr> <tr><td>Ba- Enema large intestine-Double contrast</td><td>900/-</td></tr> <tr><td>IVU</td><td>900/-</td></tr> <tr><td>IVU with MCU</td><td>1000/-</td></tr> <tr><td>RGU/MCU</td><td>900/-</td></tr> <tr><td>Sialogram Both</td><td>1200/-</td></tr> <tr><td>Sialogram-Rt. Parotid</td><td>600/-</td></tr> <tr><td>Sialogram-Lt. Parotid</td><td>600/-</td></tr> <tr><td>Sialogram-Sub mandibular region</td><td>600/-</td></tr> <tr><td>Histerosalphingogram (HSG)</td><td>1000/-</td></tr> <tr><td>T-tube cholangiogram</td><td>600/-</td></tr> <tr><td>Fistulogram/Sinogram</td><td>700/-</td></tr> <tr><td>Venogram/Lymphangiogram</td><td>800/-</td></tr> <tr><td>Breast Scanning -Ultrasonogram &amp; Mammogram</td><td>1200/-</td></tr> </table> <p>সকল পরীক্ষা-নিরীক্ষার টাকা পূর্বালী ব্যাংক এর বুথ, ব্লক-এফ নীচ তলার মাধ্যমে নেওয়া হয়।</p>	Mammogram-Single	600/-	Mammogram-Both	900/-	Ba-Swallow-Oesophagus	700/-	Ba-meal-Stomach & duodenum	600/-	Ba meal-follow through-Small intestine	1000/-	Ba- Enema large intestine -Single contrast	900/-	Ba- Enema large intestine-Double contrast	900/-	IVU	900/-	IVU with MCU	1000/-	RGU/MCU	900/-	Sialogram Both	1200/-	Sialogram-Rt. Parotid	600/-	Sialogram-Lt. Parotid	600/-	Sialogram-Sub mandibular region	600/-	Histerosalphingogram (HSG)	1000/-	T-tube cholangiogram	600/-	Fistulogram/Sinogram	700/-	Venogram/Lymphangiogram	800/-	Breast Scanning -Ultrasonogram & Mammogram	1200/-																																
Mammogram-Single	600/-																																																																									
Mammogram-Both	900/-																																																																									
Ba-Swallow-Oesophagus	700/-																																																																									
Ba-meal-Stomach & duodenum	600/-																																																																									
Ba meal-follow through-Small intestine	1000/-																																																																									
Ba- Enema large intestine -Single contrast	900/-																																																																									
Ba- Enema large intestine-Double contrast	900/-																																																																									
IVU	900/-																																																																									
IVU with MCU	1000/-																																																																									
RGU/MCU	900/-																																																																									
Sialogram Both	1200/-																																																																									
Sialogram-Rt. Parotid	600/-																																																																									
Sialogram-Lt. Parotid	600/-																																																																									
Sialogram-Sub mandibular region	600/-																																																																									
Histerosalphingogram (HSG)	1000/-																																																																									
T-tube cholangiogram	600/-																																																																									
Fistulogram/Sinogram	700/-																																																																									
Venogram/Lymphangiogram	800/-																																																																									
Breast Scanning -Ultrasonogram & Mammogram	1200/-																																																																									
০২.	বিএসএম এমইউ ওপিডি ও ভর্তি এবং বাহিরের রোগী	সরাসরি	ওপিডি টিকিটে কর্তব্যরত চিকিৎসকের চাহিদাপত্র, ভর্তি রোগীর পরীক্ষা ওয়ার্ড এর কর্তব্যরত চিকিৎসকের চাহিদা পত্র এবং বাহিরের রোগীর পরীক্ষার চাহিদা পত্র	<p>পরীক্ষার নাম ও ফি (টাকা):</p> <p><b>USG পরীক্ষার নাম ও ফি (টাকা)</b></p> <table border="1"> <thead> <tr> <th>Test Name</th> <th>Rate (Tk.)</th> </tr> </thead> <tbody> <tr><td>Ultrasonogram of Brain/Head</td><td>500/-</td></tr> <tr><td>Ultrasonogram of Eye ball</td><td>500/-</td></tr> <tr><td>Ultrasonogram of Thyroid /Neck</td><td>500/-</td></tr> <tr><td>Ultrasonogram of Upper Abdomen/HBS</td><td>350/-</td></tr> <tr><td>Ultrasonogram of Lower Abdomen/Pelvis</td><td>350/-</td></tr> <tr><td>Ultrasonogram- of Whole Abdomen</td><td>500/-</td></tr> <tr><td>Ultrasonogram of Pregnancy Profile/Anomaly scan</td><td>500/-</td></tr> <tr><td>Ultrasonogram of Abdominal wall</td><td>500/-</td></tr> <tr><td>Ultrasonogram of KUB</td><td>350/-</td></tr> <tr><td>Ultrasonogram of KUB+MCC+PVR with Prostate</td><td>500/-</td></tr> <tr><td>Ultrasonogram of KUB+PVR</td><td>500/-</td></tr> <tr><td>Ultrasonogram of Breasts</td><td>500/-</td></tr> <tr><td>Ultrasonogram of Chest wall</td><td>500/-</td></tr> <tr><td>Ultrasonogram of Testis</td><td>500/-</td></tr> <tr><td>Ultrasonogram of Scrotum</td><td>500/-</td></tr> <tr><td>Ultrasonogram of Penis</td><td>500/-</td></tr> <tr><td>Ultrasonogram of Guided FNAC</td><td>700/-</td></tr> <tr><td>Ultrasonogram of Guided Aspiration</td><td>700/-</td></tr> <tr><td>Ultrasonogram of Guided Drainage</td><td>700/-</td></tr> <tr><td>Ultrasonogram of Guided Core Biopsy</td><td>700/-</td></tr> <tr><td>Ultrasonogram of Guided any Procedure</td><td>700/-</td></tr> <tr><td>Ultrasonogram of Surface marking</td><td>500/-</td></tr> <tr><td>Ultrasonogram-of TVS</td><td>600/-</td></tr> <tr><td>Ultrasonogram of Transrectal</td><td>600/-</td></tr> <tr><td>Ultrasonogram-4D</td><td>1000/-</td></tr> <tr><td>Ultrasonogram Shoulder Joint-(Rt.)</td><td>500/-</td></tr> <tr><td>Ultrasonogram Shoulder Joint-(Lt. )</td><td>500/-</td></tr> <tr><td>Ultrasonogram Knee Joint-(Rt.)</td><td>500/-</td></tr> <tr><td>Ultrasonogram Knee Joint-(Lt.)</td><td>500/-</td></tr> <tr><td>Ultrasonogram of Any single joint</td><td>500/-</td></tr> <tr><td>Ultrasonogram of Any Both joints</td><td>1000/-</td></tr> <tr><td>Colour Doppler of Rt. Upper limb</td><td>1000/-</td></tr> <tr><td>Colour Doppler of Rt. Lower limb</td><td>1000/-</td></tr> </tbody> </table>	Test Name	Rate (Tk.)	Ultrasonogram of Brain/Head	500/-	Ultrasonogram of Eye ball	500/-	Ultrasonogram of Thyroid /Neck	500/-	Ultrasonogram of Upper Abdomen/HBS	350/-	Ultrasonogram of Lower Abdomen/Pelvis	350/-	Ultrasonogram- of Whole Abdomen	500/-	Ultrasonogram of Pregnancy Profile/Anomaly scan	500/-	Ultrasonogram of Abdominal wall	500/-	Ultrasonogram of KUB	350/-	Ultrasonogram of KUB+MCC+PVR with Prostate	500/-	Ultrasonogram of KUB+PVR	500/-	Ultrasonogram of Breasts	500/-	Ultrasonogram of Chest wall	500/-	Ultrasonogram of Testis	500/-	Ultrasonogram of Scrotum	500/-	Ultrasonogram of Penis	500/-	Ultrasonogram of Guided FNAC	700/-	Ultrasonogram of Guided Aspiration	700/-	Ultrasonogram of Guided Drainage	700/-	Ultrasonogram of Guided Core Biopsy	700/-	Ultrasonogram of Guided any Procedure	700/-	Ultrasonogram of Surface marking	500/-	Ultrasonogram-of TVS	600/-	Ultrasonogram of Transrectal	600/-	Ultrasonogram-4D	1000/-	Ultrasonogram Shoulder Joint-(Rt.)	500/-	Ultrasonogram Shoulder Joint-(Lt. )	500/-	Ultrasonogram Knee Joint-(Rt.)	500/-	Ultrasonogram Knee Joint-(Lt.)	500/-	Ultrasonogram of Any single joint	500/-	Ultrasonogram of Any Both joints	1000/-	Colour Doppler of Rt. Upper limb	1000/-	Colour Doppler of Rt. Lower limb	1000/-	সকাল ৮.০০ থেকে দুপুর ২.৩০ ঘটিকা পর্যন্ত	অধ্যাপক ডা. মোছাঃ হাবিবা খাতুন ফোন:০১৭১৫-০৬৪৭২১
Test Name	Rate (Tk.)																																																																									
Ultrasonogram of Brain/Head	500/-																																																																									
Ultrasonogram of Eye ball	500/-																																																																									
Ultrasonogram of Thyroid /Neck	500/-																																																																									
Ultrasonogram of Upper Abdomen/HBS	350/-																																																																									
Ultrasonogram of Lower Abdomen/Pelvis	350/-																																																																									
Ultrasonogram- of Whole Abdomen	500/-																																																																									
Ultrasonogram of Pregnancy Profile/Anomaly scan	500/-																																																																									
Ultrasonogram of Abdominal wall	500/-																																																																									
Ultrasonogram of KUB	350/-																																																																									
Ultrasonogram of KUB+MCC+PVR with Prostate	500/-																																																																									
Ultrasonogram of KUB+PVR	500/-																																																																									
Ultrasonogram of Breasts	500/-																																																																									
Ultrasonogram of Chest wall	500/-																																																																									
Ultrasonogram of Testis	500/-																																																																									
Ultrasonogram of Scrotum	500/-																																																																									
Ultrasonogram of Penis	500/-																																																																									
Ultrasonogram of Guided FNAC	700/-																																																																									
Ultrasonogram of Guided Aspiration	700/-																																																																									
Ultrasonogram of Guided Drainage	700/-																																																																									
Ultrasonogram of Guided Core Biopsy	700/-																																																																									
Ultrasonogram of Guided any Procedure	700/-																																																																									
Ultrasonogram of Surface marking	500/-																																																																									
Ultrasonogram-of TVS	600/-																																																																									
Ultrasonogram of Transrectal	600/-																																																																									
Ultrasonogram-4D	1000/-																																																																									
Ultrasonogram Shoulder Joint-(Rt.)	500/-																																																																									
Ultrasonogram Shoulder Joint-(Lt. )	500/-																																																																									
Ultrasonogram Knee Joint-(Rt.)	500/-																																																																									
Ultrasonogram Knee Joint-(Lt.)	500/-																																																																									
Ultrasonogram of Any single joint	500/-																																																																									
Ultrasonogram of Any Both joints	1000/-																																																																									
Colour Doppler of Rt. Upper limb	1000/-																																																																									
Colour Doppler of Rt. Lower limb	1000/-																																																																									

				<table border="1"> <tr> <td>Colour Doppler of Lt. Upper limb</td> <td>1000/-</td> </tr> <tr> <td>Colour Doppler of Lt. Lower limb</td> <td>1000/-</td> </tr> <tr> <td>Ultrasonogram of Swelling ( One area)</td> <td>500/-</td> </tr> </table>	Colour Doppler of Lt. Upper limb	1000/-	Colour Doppler of Lt. Lower limb	1000/-	Ultrasonogram of Swelling ( One area)	500/-																																																																																														
Colour Doppler of Lt. Upper limb	1000/-																																																																																																							
Colour Doppler of Lt. Lower limb	1000/-																																																																																																							
Ultrasonogram of Swelling ( One area)	500/-																																																																																																							
				সকল পরীক্ষা-নিরীক্ষার টাকা পূর্বালী ব্যাংক এর বুথ, ব্লক-এফ নীচ তলার মাধ্যমে নেওয়া হয়।																																																																																																				
০৩.	বি.এস.এম এমইউ ওপিডি ও ভর্তি এবং বাহিরের রোগী	সরাসরি	ওপিডি টিকিটে কর্তব্যরত চিকিৎসকের চাহিদাপত্র, ভর্তি রোগীর পরীক্ষা ওয়ার্ড এর কর্তব্যরত চিকিৎসকের চাহিদা পত্র এবং বাহিরের রোগীর পরীক্ষার চাহিদা পত্র	<p>পরীক্ষার নাম ও ফি (টাকা):</p> <p><b>CT Scan পরীক্ষার নাম ও ফি (টাকা)</b></p> <table border="1"> <thead> <tr> <th>Test Name</th> <th>Rate (Tk.)</th> </tr> </thead> <tbody> <tr><td>CT scan of Brain /Head</td><td>2500/-</td></tr> <tr><td>CT scan of Orbits</td><td>2400/-</td></tr> <tr><td>CT scan of Brain+Orbits</td><td>3000/-</td></tr> <tr><td>CT scan of Paranasal Sinuses (PNS)</td><td>2500/-</td></tr> <tr><td>CT scan of Nasopharynx</td><td>4500/-</td></tr> <tr><td>CT scan Mastoid / Petromastoid region (HRCT)</td><td>2500/-</td></tr> <tr><td>CT scan of Face/Ear</td><td>4500/-</td></tr> <tr><td>CT scan of Maxillo facial with 3D</td><td>4500/-</td></tr> <tr><td>CT scan of Neck / Parotid region</td><td>4500/-</td></tr> <tr><td>CT scan of Upper Abdomen/HBS</td><td>4000/-</td></tr> <tr><td>CT scan of Lower Abdomen/Pelvis</td><td>4000/-</td></tr> <tr><td>CT scan of Whole Abdomen /KUB</td><td>8000/-</td></tr> <tr><td>Non contrast CT scan KUB</td><td>4000/-</td></tr> <tr><td>Non contrast CT scan of Whole Abdoman/</td><td>4000/-</td></tr> <tr><td>Non contrast Upper / Lower abdoman</td><td>4000/-</td></tr> <tr><td>CT scan of Thorax/Chest</td><td>4000/-</td></tr> <tr><td>HRCT of Chest</td><td>4000/-</td></tr> <tr><td>CT scan of Chest with Virtual bronchoscopy</td><td>7000/-</td></tr> <tr><td>CT scan of Virtual clonoscopy</td><td>5000/-</td></tr> <tr><td>CT scan of Cervical Spine</td><td>3000/-</td></tr> <tr><td>CT scan of Dorsal Spine</td><td>3000/-</td></tr> <tr><td>CT scan of Lumbar Spine</td><td>3000/-</td></tr> <tr><td>CT scan of Pelvis with 3D</td><td>5000/-</td></tr> <tr><td>CT scan of Hand (Rt /Lt)</td><td>4500/-</td></tr> <tr><td>CT scan of Wrist joint (Rt /Lt)</td><td>4500/-</td></tr> <tr><td>CT scan Elbow (Rt/Lt)</td><td>4500/-</td></tr> <tr><td>CT scan Shoulder(Rt/Lt)</td><td>4500/-</td></tr> <tr><td>CT scan of Clavicle / Sternoclavicular joint</td><td>4500/-</td></tr> <tr><td>CT scan of Foot (Rt/Lt)</td><td>4500/-</td></tr> <tr><td>CT scan of Ankle (Rt/Lt)</td><td>4500/-</td></tr> <tr><td>CT scan of Knee joint (Rt/Lt)</td><td>4500/-</td></tr> <tr><td>CT scan of Hip joint (Rt/Lt)</td><td>4500/-</td></tr> <tr><td>CT scan of Upper limb /Arm /Fore arm/Hand (Rt.)</td><td>4500/-</td></tr> <tr><td>CT scan of Upper limb /Arm /Fore arm/Hand (Lt.)</td><td>4500/-</td></tr> <tr><td>CT scan of Lower limb / Thigh /Leg/Foot(Rt.)</td><td>4500/-</td></tr> <tr><td>CT scan of Lower limb / Thigh /Leg/Foot(Lt.)</td><td>4500/-</td></tr> <tr><td>CT Guided FNAC</td><td>4000/-</td></tr> <tr><td>CT Mylogram (Cervical/Dorsal/Lumbar Spine)</td><td>5000/-</td></tr> <tr><td>CT Angiogram Brain</td><td>7000/-</td></tr> <tr><td>CT Angiogram Carotid/Neck</td><td>8000/-</td></tr> <tr><td>CT Angiogram of Abdominal Aorta</td><td>8000/-</td></tr> <tr><td>CT Angiogram Pheriphiral-Upper limb</td><td>8000/-</td></tr> <tr><td>CT Angiogram Pheriphiral-Lower limb</td><td>8000/-</td></tr> <tr><td>CT Angiogram Heart (Cardiac)</td><td>8000/-</td></tr> <tr><td>CT Coronary Calcium Scoring</td><td>3000/-</td></tr> <tr><td>CT Pulmonary Angiogram</td><td>8000/-</td></tr> <tr><td>CT Renal Angiogram with CT Urogram</td><td>9000/-</td></tr> <tr><td>CT Renal Angiogram</td><td>8000/-</td></tr> </tbody> </table>	Test Name	Rate (Tk.)	CT scan of Brain /Head	2500/-	CT scan of Orbits	2400/-	CT scan of Brain+Orbits	3000/-	CT scan of Paranasal Sinuses (PNS)	2500/-	CT scan of Nasopharynx	4500/-	CT scan Mastoid / Petromastoid region (HRCT)	2500/-	CT scan of Face/Ear	4500/-	CT scan of Maxillo facial with 3D	4500/-	CT scan of Neck / Parotid region	4500/-	CT scan of Upper Abdomen/HBS	4000/-	CT scan of Lower Abdomen/Pelvis	4000/-	CT scan of Whole Abdomen /KUB	8000/-	Non contrast CT scan KUB	4000/-	Non contrast CT scan of Whole Abdoman/	4000/-	Non contrast Upper / Lower abdoman	4000/-	CT scan of Thorax/Chest	4000/-	HRCT of Chest	4000/-	CT scan of Chest with Virtual bronchoscopy	7000/-	CT scan of Virtual clonoscopy	5000/-	CT scan of Cervical Spine	3000/-	CT scan of Dorsal Spine	3000/-	CT scan of Lumbar Spine	3000/-	CT scan of Pelvis with 3D	5000/-	CT scan of Hand (Rt /Lt)	4500/-	CT scan of Wrist joint (Rt /Lt)	4500/-	CT scan Elbow (Rt/Lt)	4500/-	CT scan Shoulder(Rt/Lt)	4500/-	CT scan of Clavicle / Sternoclavicular joint	4500/-	CT scan of Foot (Rt/Lt)	4500/-	CT scan of Ankle (Rt/Lt)	4500/-	CT scan of Knee joint (Rt/Lt)	4500/-	CT scan of Hip joint (Rt/Lt)	4500/-	CT scan of Upper limb /Arm /Fore arm/Hand (Rt.)	4500/-	CT scan of Upper limb /Arm /Fore arm/Hand (Lt.)	4500/-	CT scan of Lower limb / Thigh /Leg/Foot(Rt.)	4500/-	CT scan of Lower limb / Thigh /Leg/Foot(Lt.)	4500/-	CT Guided FNAC	4000/-	CT Mylogram (Cervical/Dorsal/Lumbar Spine)	5000/-	CT Angiogram Brain	7000/-	CT Angiogram Carotid/Neck	8000/-	CT Angiogram of Abdominal Aorta	8000/-	CT Angiogram Pheriphiral-Upper limb	8000/-	CT Angiogram Pheriphiral-Lower limb	8000/-	CT Angiogram Heart (Cardiac)	8000/-	CT Coronary Calcium Scoring	3000/-	CT Pulmonary Angiogram	8000/-	CT Renal Angiogram with CT Urogram	9000/-	CT Renal Angiogram	8000/-	সকাল ৮.০০ থেকে দুপুর ২.৩০ ঘটিকা পর্যন্ত এবং দুপুর ২.৩০ থেকে রাত্রি ৮.০০ ঘটিকা পর্যন্ত। এ ছাড়াও রাত ৮.০০ টা থেকে সকাল ৮.০০টা পর্যন্ত জরুরী CT Scan পরীক্ষা করা হয়।	অধ্যাপক ডা. মোছা: হাবিবা খাতুন ফোন:০১৭১৫-০৬৪৭২১
Test Name	Rate (Tk.)																																																																																																							
CT scan of Brain /Head	2500/-																																																																																																							
CT scan of Orbits	2400/-																																																																																																							
CT scan of Brain+Orbits	3000/-																																																																																																							
CT scan of Paranasal Sinuses (PNS)	2500/-																																																																																																							
CT scan of Nasopharynx	4500/-																																																																																																							
CT scan Mastoid / Petromastoid region (HRCT)	2500/-																																																																																																							
CT scan of Face/Ear	4500/-																																																																																																							
CT scan of Maxillo facial with 3D	4500/-																																																																																																							
CT scan of Neck / Parotid region	4500/-																																																																																																							
CT scan of Upper Abdomen/HBS	4000/-																																																																																																							
CT scan of Lower Abdomen/Pelvis	4000/-																																																																																																							
CT scan of Whole Abdomen /KUB	8000/-																																																																																																							
Non contrast CT scan KUB	4000/-																																																																																																							
Non contrast CT scan of Whole Abdoman/	4000/-																																																																																																							
Non contrast Upper / Lower abdoman	4000/-																																																																																																							
CT scan of Thorax/Chest	4000/-																																																																																																							
HRCT of Chest	4000/-																																																																																																							
CT scan of Chest with Virtual bronchoscopy	7000/-																																																																																																							
CT scan of Virtual clonoscopy	5000/-																																																																																																							
CT scan of Cervical Spine	3000/-																																																																																																							
CT scan of Dorsal Spine	3000/-																																																																																																							
CT scan of Lumbar Spine	3000/-																																																																																																							
CT scan of Pelvis with 3D	5000/-																																																																																																							
CT scan of Hand (Rt /Lt)	4500/-																																																																																																							
CT scan of Wrist joint (Rt /Lt)	4500/-																																																																																																							
CT scan Elbow (Rt/Lt)	4500/-																																																																																																							
CT scan Shoulder(Rt/Lt)	4500/-																																																																																																							
CT scan of Clavicle / Sternoclavicular joint	4500/-																																																																																																							
CT scan of Foot (Rt/Lt)	4500/-																																																																																																							
CT scan of Ankle (Rt/Lt)	4500/-																																																																																																							
CT scan of Knee joint (Rt/Lt)	4500/-																																																																																																							
CT scan of Hip joint (Rt/Lt)	4500/-																																																																																																							
CT scan of Upper limb /Arm /Fore arm/Hand (Rt.)	4500/-																																																																																																							
CT scan of Upper limb /Arm /Fore arm/Hand (Lt.)	4500/-																																																																																																							
CT scan of Lower limb / Thigh /Leg/Foot(Rt.)	4500/-																																																																																																							
CT scan of Lower limb / Thigh /Leg/Foot(Lt.)	4500/-																																																																																																							
CT Guided FNAC	4000/-																																																																																																							
CT Mylogram (Cervical/Dorsal/Lumbar Spine)	5000/-																																																																																																							
CT Angiogram Brain	7000/-																																																																																																							
CT Angiogram Carotid/Neck	8000/-																																																																																																							
CT Angiogram of Abdominal Aorta	8000/-																																																																																																							
CT Angiogram Pheriphiral-Upper limb	8000/-																																																																																																							
CT Angiogram Pheriphiral-Lower limb	8000/-																																																																																																							
CT Angiogram Heart (Cardiac)	8000/-																																																																																																							
CT Coronary Calcium Scoring	3000/-																																																																																																							
CT Pulmonary Angiogram	8000/-																																																																																																							
CT Renal Angiogram with CT Urogram	9000/-																																																																																																							
CT Renal Angiogram	8000/-																																																																																																							

				CT Urogram	8000/-		
				Whole body CT scan for skeleton survey-3D reconstruction	10000/-		
				Extra film -Additional Charge	500/-		
				সকল পরীক্ষা-নিরীক্ষার টাকা পূবালী ব্যাংক এর বুথ, ব্লক-এফ নীচ তলার মাধ্যমে নেওয়া হয়।			

ক্রমিক নং	সেবার নাম	সেবা প্রদান পদ্ধতি	প্রয়োজনীয় কাগজপত্র ও প্রাপ্তিস্থান	সেবার মূল্য এবং পরিশোধ পদ্ধতি	সেবা প্রদানের সময়সীমা	দায়িত্ব প্রাপ্ত কর্মকর্তা/কর্মচারী নাম, পদবী, ফোন নম্বর ও ই-মেইল																																																																																												
১	২	৩	৪	৫	৬	৭																																																																																												
০৪.	বিএসএম এমইউ ওপিডি ও ডর্তি এবং বাহিরের রোগী	সরাসরি	ওপিডি চিকিৎসক কর্তব্যরত চিকিৎসকের চাহিদাপত্র, ডর্তি রোগীর পরীক্ষা ওয়ার্ড এর কর্তব্যরত চিকিৎসকের চাহিদা পত্র এবং বাহিরের রোগীর পরীক্ষার চাহিদা পত্র	পরীক্ষার নাম ও ফি (টাকা): <b>MRI পরীক্ষার নাম ও ফি (টাকা)</b>	সকাল ৮.০০ থেকে দুপুর ২.৩০ ঘটিকা পর্যন্ত এবং দুপুর ২.৩০ থেকে রাত্র ৮.০০ ঘটিকা পর্যন্ত।	অধ্যাপক ডা. মোছা: হাবিবা খাতুন ফোন: ০১৭১৫-০৬৪৭২১																																																																																												
				<table border="1"> <thead> <tr> <th>Test Name</th> <th>Rate (Tk.)</th> </tr> </thead> <tbody> <tr><td>MRI of Brain</td><td>5000/-</td></tr> <tr><td>MRI of Brain + Pituitary</td><td>8000/-</td></tr> <tr><td>MRI of Pituitary / Sella / Parasellar region</td><td>5000/-</td></tr> <tr><td>MRI of Orbits / Ear / Face</td><td>5000/-</td></tr> <tr><td>MRI of Brain &amp; Orbits</td><td>6000/-</td></tr> <tr><td>MRI Brain + MRV</td><td>8000/-</td></tr> <tr><td>MRI Brain + MRS</td><td>8000/-</td></tr> <tr><td>MRA of Brain + MRA Neck vessels</td><td>8000/-</td></tr> <tr><td>MRI of Brain + MRA+MRV</td><td>10000/-</td></tr> <tr><td>MRA of Brain + MRA of Neck vessels + MRV</td><td>10000/-</td></tr> <tr><td>MRV of Brain</td><td>5000/-</td></tr> <tr><td>MRI of Petromastoid / Mastoid / Temporal bone</td><td>6000/-</td></tr> <tr><td>MRI of Nasopharynx / PNS</td><td>6000/-</td></tr> <tr><td>MRI of Neck</td><td>6000/-</td></tr> <tr><td>MRI of Cervical Spine</td><td>5000/-</td></tr> <tr><td>MRI of Cervical Spine with Screening of whole spine</td><td>6000/-</td></tr> <tr><td>MRI of Dorsal Spine</td><td>5000/-</td></tr> <tr><td>MRI of Dorsal Spine with screening whole spine</td><td>6000/-</td></tr> <tr><td>MRI of Lumbar Spine</td><td>5000/-</td></tr> <tr><td>MRI of Lumbar Spine with screening whole spine</td><td>6000/-</td></tr> <tr><td>MRI of Brachial plexus / Lumbar plaxus</td><td>5000/-</td></tr> <tr><td>MRI of Breast (Both)</td><td>6000/-</td></tr> <tr><td>MRI of Upper Abdomen / HBS</td><td>5000/-</td></tr> <tr><td>MRI of Lower Abdomen</td><td>5000/-</td></tr> <tr><td>MRI of Whole Abdomen / KUB</td><td>10000/-</td></tr> <tr><td>MRI of Pelvis</td><td>5000/-</td></tr> <tr><td>MRCP</td><td>5000/-</td></tr> <tr><td>MRCP+CT section</td><td>6000/-</td></tr> <tr><td>MRI of Prostate (Multiparametric)</td><td>5000/-</td></tr> <tr><td>MRI of (Single sequence) age determination(wrist)</td><td>3000/-</td></tr> <tr><td>MR Myelogram (Cervical /Dorsal / Lumbar spine)</td><td>6000/-</td></tr> <tr><td>MR Urography</td><td>7000/-</td></tr> <tr><td>MR Proctography/Defaecography</td><td>6000/-</td></tr> <tr><td>MR Tractography ( DTI)</td><td>5000/-</td></tr> <tr><td>MR Pontography</td><td>7000/-</td></tr> <tr><td>MRI of Heart (Cardiac)</td><td>10000/-</td></tr> <tr><td>MR Aortography</td><td>6000/-</td></tr> <tr><td>MR Pheripheral angiogram-Upper limbs</td><td>8000/-</td></tr> <tr><td>MR Pheripheral angiogram-Lower limbs</td><td>8000/-</td></tr> <tr><td>MRI of Chest / Thorax</td><td>8000/-</td></tr> <tr><td>MRI of Upper Limbs /Arm / Fore arm/ Hand (Rt.)</td><td>7000/-</td></tr> <tr><td>MRI of Upper Limbs /Arm / Fore arm/ Hand ( Lt.)</td><td>7000/-</td></tr> <tr><td>MRI of Lower Limbs/ Thigh / Leg /Foot (Rt.)</td><td>7000/-</td></tr> <tr><td>MRI of Lower Limbs/ Thigh/Leg /Foot (Lt)</td><td>7000/-</td></tr> <tr><td>MRI of Hand/Finger/Thumb (Rt./Lt.)</td><td>5000/-</td></tr> </tbody> </table>	Test Name	Rate (Tk.)	MRI of Brain	5000/-	MRI of Brain + Pituitary	8000/-	MRI of Pituitary / Sella / Parasellar region	5000/-	MRI of Orbits / Ear / Face	5000/-	MRI of Brain & Orbits	6000/-	MRI Brain + MRV	8000/-	MRI Brain + MRS	8000/-	MRA of Brain + MRA Neck vessels	8000/-	MRI of Brain + MRA+MRV	10000/-	MRA of Brain + MRA of Neck vessels + MRV	10000/-	MRV of Brain	5000/-	MRI of Petromastoid / Mastoid / Temporal bone	6000/-	MRI of Nasopharynx / PNS	6000/-	MRI of Neck	6000/-	MRI of Cervical Spine	5000/-	MRI of Cervical Spine with Screening of whole spine	6000/-	MRI of Dorsal Spine	5000/-	MRI of Dorsal Spine with screening whole spine	6000/-	MRI of Lumbar Spine	5000/-	MRI of Lumbar Spine with screening whole spine	6000/-	MRI of Brachial plexus / Lumbar plaxus	5000/-	MRI of Breast (Both)	6000/-	MRI of Upper Abdomen / HBS	5000/-	MRI of Lower Abdomen	5000/-	MRI of Whole Abdomen / KUB	10000/-	MRI of Pelvis	5000/-	MRCP	5000/-	MRCP+CT section	6000/-	MRI of Prostate (Multiparametric)	5000/-	MRI of (Single sequence) age determination(wrist)	3000/-	MR Myelogram (Cervical /Dorsal / Lumbar spine)	6000/-	MR Urography	7000/-	MR Proctography/Defaecography	6000/-	MR Tractography ( DTI)	5000/-	MR Pontography	7000/-	MRI of Heart (Cardiac)	10000/-	MR Aortography	6000/-	MR Pheripheral angiogram-Upper limbs	8000/-	MR Pheripheral angiogram-Lower limbs	8000/-	MRI of Chest / Thorax	8000/-	MRI of Upper Limbs /Arm / Fore arm/ Hand (Rt.)	7000/-	MRI of Upper Limbs /Arm / Fore arm/ Hand ( Lt.)	7000/-	MRI of Lower Limbs/ Thigh / Leg /Foot (Rt.)	7000/-	MRI of Lower Limbs/ Thigh/Leg /Foot (Lt)	7000/-	MRI of Hand/Finger/Thumb (Rt./Lt.)	5000/-		
Test Name	Rate (Tk.)																																																																																																	
MRI of Brain	5000/-																																																																																																	
MRI of Brain + Pituitary	8000/-																																																																																																	
MRI of Pituitary / Sella / Parasellar region	5000/-																																																																																																	
MRI of Orbits / Ear / Face	5000/-																																																																																																	
MRI of Brain & Orbits	6000/-																																																																																																	
MRI Brain + MRV	8000/-																																																																																																	
MRI Brain + MRS	8000/-																																																																																																	
MRA of Brain + MRA Neck vessels	8000/-																																																																																																	
MRI of Brain + MRA+MRV	10000/-																																																																																																	
MRA of Brain + MRA of Neck vessels + MRV	10000/-																																																																																																	
MRV of Brain	5000/-																																																																																																	
MRI of Petromastoid / Mastoid / Temporal bone	6000/-																																																																																																	
MRI of Nasopharynx / PNS	6000/-																																																																																																	
MRI of Neck	6000/-																																																																																																	
MRI of Cervical Spine	5000/-																																																																																																	
MRI of Cervical Spine with Screening of whole spine	6000/-																																																																																																	
MRI of Dorsal Spine	5000/-																																																																																																	
MRI of Dorsal Spine with screening whole spine	6000/-																																																																																																	
MRI of Lumbar Spine	5000/-																																																																																																	
MRI of Lumbar Spine with screening whole spine	6000/-																																																																																																	
MRI of Brachial plexus / Lumbar plaxus	5000/-																																																																																																	
MRI of Breast (Both)	6000/-																																																																																																	
MRI of Upper Abdomen / HBS	5000/-																																																																																																	
MRI of Lower Abdomen	5000/-																																																																																																	
MRI of Whole Abdomen / KUB	10000/-																																																																																																	
MRI of Pelvis	5000/-																																																																																																	
MRCP	5000/-																																																																																																	
MRCP+CT section	6000/-																																																																																																	
MRI of Prostate (Multiparametric)	5000/-																																																																																																	
MRI of (Single sequence) age determination(wrist)	3000/-																																																																																																	
MR Myelogram (Cervical /Dorsal / Lumbar spine)	6000/-																																																																																																	
MR Urography	7000/-																																																																																																	
MR Proctography/Defaecography	6000/-																																																																																																	
MR Tractography ( DTI)	5000/-																																																																																																	
MR Pontography	7000/-																																																																																																	
MRI of Heart (Cardiac)	10000/-																																																																																																	
MR Aortography	6000/-																																																																																																	
MR Pheripheral angiogram-Upper limbs	8000/-																																																																																																	
MR Pheripheral angiogram-Lower limbs	8000/-																																																																																																	
MRI of Chest / Thorax	8000/-																																																																																																	
MRI of Upper Limbs /Arm / Fore arm/ Hand (Rt.)	7000/-																																																																																																	
MRI of Upper Limbs /Arm / Fore arm/ Hand ( Lt.)	7000/-																																																																																																	
MRI of Lower Limbs/ Thigh / Leg /Foot (Rt.)	7000/-																																																																																																	
MRI of Lower Limbs/ Thigh/Leg /Foot (Lt)	7000/-																																																																																																	
MRI of Hand/Finger/Thumb (Rt./Lt.)	5000/-																																																																																																	

				MRI of Fore arm/Humerous (Rt./Lt.)	5000/-			
				MRI of shoulder joints (Rt./Lt.)	5000/-			
				MRI of Elbow/Wrist joints (Rt./Lt.)	5000/-			
				MRI of TM Joint	5000/-			
				MRI of Knee Joints (Rt. & Lt.)	10000/-			
				MRI of Left Knee Joints	5000/-			
				MRI of Right Knee Joints	5000/-			
				MRI of Ankle Joint Rt./Lt.)	5000/-			
				MRI of Foot (Rt./Lt.)	5000/-			
				MR Acoustic canal / IAC	6000/-			
				MR Sialography	7000/-			
				MR Sinogram/ Fistulography	5000/-			
				MRI of Enterography	5000/-			
				MRI of Functional	5000/-			
				Extra film-additional Charge	500/-			
			সকল পরীক্ষা-নিরীক্ষার টাকা পূর্বালী ব্যাংক এর বুথ,ব্রক-এফ নীচ তলার মাধ্যমে নেওয়া হয়।					



অধ্যাপক ডা. মোছা: হাবিবা খাতুন

চেয়ারম্যান

রেডিওলজি ও ইমেজিং বিভাগ

বঙ্গবন্ধু শেখ মুজিব মেডিক্যাল বিশ্ববিদ্যালয়

শাহবাগ, ঢাকা-১০০০।



# বঙ্গবন্ধু শেখ মুজিব মেডিক্যাল বিশ্ববিদ্যালয়

Bangabandhu Sheikh Mujib Medical University

শাহবাগ, ঢাকা, বাংলাদেশ।

www.bsmmu.ac.bd

## সেবা প্রদান প্রতিশ্রুতি (সিটিজেন চার্টার)

দপ্তর/বিভাগ এর নামঃ রেজিস্ট্রার অফিস

### ১. ভিশন ও মিশন

রূপকল্প (Vision)

: মান সম্মত মেডিকেল উচ্চ শিক্ষা, গবেষণা ও স্বাস্থ্য সেবা কার্যক্রম সম্প্রসারণ নিশ্চিতকরণ।

অভিলক্ষ্য (Mission)

: গুণগত মানসম্পন্ন মেডিকেল উচ্চ শিক্ষা, গবেষণা নিশ্চিত করা এবং আধুনিক ও যুগোপযোগী ডিজিটাল প্রযুক্তির মাধ্যমে জাতীয় লক্ষ্য অর্জনে যথোপযুক্ত অবদান রাখা।

### ২. সেবা প্রদান প্রতিশ্রুতি

#### ২.১ নাগরিক সেবা

ক্রমিক নং	সেবার নাম	সেবা প্রদান পদ্ধতি	প্রয়োজনীয় কাগজপত্র ও প্রাপ্তিস্থান	সেবার মূল্য এবং পরিশোধ পদ্ধতি	সেবা প্রদানের সময়সীমা	দায়িত্ব প্রাপ্ত কর্মকর্তা/কর্মচারী নাম, পদবী, ফোন নম্বর ও ই-মেইল
০১	০২	০৩	০৪	০৫	০৬	০৭
১.	রেজিস্ট্রার অফিস	সরাসরি	বি ব্লক, ৩য় তলা ২২০ নং রুম	বিনামূল্যে	সকাল ৮.০০ মি. হতে দুপুর ২.৩০ মি.	অধ্যাপক মোহাম্মদ হাফিজুর রহমান রেজিস্ট্রার ০১৫২১-৪৩৮৫৬৫ registrar@bsmmu.edu.bd
২.	অতিরিক্ত রেজিস্ট্রার-১	সরাসরি	বি ব্লক, ৩য় তলা ২১৮ নং রুম	বিনামূল্যে	সকাল ৮.০০ মি. হতে দুপুর ২.৩০ মি.	মুহাম্মদ সালাহ উদ্দিন সিদ্দিক অতিরিক্ত রেজিস্ট্রার-১ ০১৯১৯-৯৯৯০০০ ad1_registrar@bsmmu.edu.bd
৩.	অতিরিক্ত রেজিস্ট্রার-২	সরাসরি	বি ব্লক, ৩য় তলা ২৩৩ নং রুম	বিনামূল্যে	সকাল ৮.০০ মি. হতে দুপুর ২.৩০ মি.	মুহাম্মদ সালাহ উদ্দিন সিদ্দিক অতিরিক্ত রেজিস্ট্রার-২ ০১৯১৯-৯৯৯০০০ bsmmu2001@yahoo.com
৪.	ডেপুটি রেজিস্ট্রার-১	সরাসরি	বি ব্লক, ৩য় তলা ২২২ নং রুম	বিনামূল্যে	সকাল ৮.০০ মি. হতে দুপুর ২.৩০ মি.	ডা. হেলাল উদ্দিন ডেপুটি রেজিস্ট্রার-১ ০১৮১৯২৭৫২১২ faceview.dental2@yahoo.com
৫.	ডেপুটি রেজিস্ট্রার (চিকিৎসক)	সরাসরি	বি ব্লক, ৩য় তলা ২২৩ নং রুম	বিনামূল্যে	সকাল ৮.০০ মি. হতে দুপুর ২.৩০ মি.	ডা. মুহাম্মদ কামাল হোসেন ডেপুটি রেজিস্ট্রার (চিকিৎসক) ০১৭১২০৪২০৫৯ dkamal.baki@yahoo.com
৬.	ডেপুটি রেজিস্ট্রার (কর্মকর্তা ও নার্সিং)	সরাসরি	বি ব্লক, ৩য় তলা ২৩৪ নং রুম	বিনামূল্যে	সকাল ৮.০০ মি. হতে দুপুর ২.৩০ মি.	মোঃ আব্দুল আলীম ডেপুটি রেজিস্ট্রার (কর্মকর্তা ও নার্সিং) ০১৭১১০৪৮৪৭৬ alimdepreg@bsmmu.edu.bd
৭.	ডেপুটি রেজিস্ট্রার (শিক্ষা)	সরাসরি	বি ব্লক, ৩য় তলা ২৩০ নং রুম	বিনামূল্যে	সকাল ৮.০০ মি. হতে দুপুর ২.৩০ মি.	ডা. জিএম সাদিক হাসান ডেপুটি রেজিস্ট্রার (শিক্ষা) ০১৭১১০৩১৯৬৫ gmsadik28@bsmmu.edu.bd

G.M. Abul Hasan  
Assistant Director  
(Council Section)

২১.১২.২২  
অধ্যাপক মোহাম্মদ হাফিজুর রহমান  
রেজিস্ট্রার  
বঙ্গবন্ধু শেখ মুজিব মেডিক্যাল বিশ্ববিদ্যালয়  
শাহবাগ, ঢাকা-১০০০।



# বঙ্গবন্ধু শেখ মুজিব মেডিক্যাল বিশ্ববিদ্যালয়

Bangabandhu Sheikh Mujib Medical University

শাহবাগ, ঢাকা, বাংলাদেশ।

www.bsmmu.ac.bd

## সেবা প্রদান প্রতিশ্রুতি (সিটিজেন চার্টার)

দপ্তর/বিভাগ এর নামঃ রেজিস্ট্রার অফিস

### ১. ভিশন ও মিশন

রূপকল্প (Vision)

: মান সম্মত মেডিকেল উচ্চ শিক্ষা, গবেষণা ও স্বাস্থ্য সেবা কার্যক্রম সম্প্রসারণ নিশ্চিতকরণ।

অভিলক্ষ্য (Mission)

: গুনগত মানসম্পন্ন মেডিকেল উচ্চ শিক্ষা, গবেষণা নিশ্চিত করা এবং আধুনিক ও যুগোপযোগী ডিজিটাল প্রযুক্তির মাধ্যমে জাতীয় লক্ষ্য অর্জনে যথোপযুক্ত অবদান রাখা।

### ২. সেবা প্রদান প্রতিশ্রুতি

#### ২.১ নাগরিক সেবা

ক্রমিক নং	সেবার নাম	সেবা প্রদান পদ্ধতি	প্রয়োজনীয় কাগজপত্র ও প্রাপ্তিস্থান	সেবার মূল্য এবং পরিশোধ পদ্ধতি	সেবা প্রদানের সময়সীমা	দায়িত্ব প্রাপ্ত কর্মকর্তা/কর্মচারী নাম, পদবী, ফোন নম্বর ও ই-মেইল
১.	কাউন্সিল শাখা	সরাসরি	বি ব্লক, ৩য় তলা ২১৯ নং রুম	বিনামূল্যে	সকাল ৮.০০ মি. হতে দুপুর ২.৩০ মি.	জি.এম আবুল হাসান সহকারী পরিচালক ০১৭১৬৬৫৩৪৩৩ councilbsmmu@gmail.com
২.	চিকিৎসা সেবা শাখা	সরাসরি	বি ব্লক, ৪র্থ তলা ৩২৭ নং রুম	বিনামূল্যে	সকাল ৮.০০ মি. হতে দুপুর ২.৩০ মি.	মোঃ মোস্তাফিজুর রহমান- জুয়েল সহকারী পরিচালক ০১৭২৮৯২৬৩৩৪৪
৩.	মানব সম্পদ ব্যবস্থাপনা	সরাসরি	বি ব্লক, ৫ম তলা ৪০৯ নং রুম	বিনামূল্যে	সকাল ৮.০০ মি. হতে দুপুর ২.৩০ মি.	গুলশান আরা ০১৭১৭৪৫৮৪৮৩ gulshanara20000@gmail.com
৪.	আইন শাখা	সরাসরি	বি ব্লক, ৪র্থ তলা	বিনামূল্যে	সকাল ৮.০০ মি. হতে দুপুর ২.৩০ মি.	এডভোকেট তানিয়া আক্তার সহকারী পরিচালক ০১৭৩৫৯৪০৯২৫
৫.	চীফ এস্টেট অফিস	সরাসরি	বি ব্লক, ৩য় তলা	বিনামূল্যে	সকাল ৮.০০ মি. হতে দুপুর ২.৩০ মি.	ডা. শেখ আব্দুল্লাহ আল মামুন উপ-রেজিস্ট্রার ০১৭২৯২৯২৭২৭ saam1708@gmail.com
৬.	ইনফরমেশন টেকনোলজি (আইটি) সেল	সরাসরি	বি ই, ৭ তলা	বিনামূল্যে	সকাল ৮.০০ মি. হতে দুপুর ২.৩০ মি.	অধ্যাপক মোঃ সায়েদুর রহমান ইনচার্জ (আইটি) ০১৯৭১৮৪০৭৫৭ itsupport@bsmmu.edu.bd
৭.	শিক্ষা শাখা	সরাসরি	বি ব্লক, ৩য় তলা ২৩১ নং রুম	বিনামূল্যে	সকাল ৮.০০ মি. হতে দুপুর ২.৩০ মি.	জয়শ্রী ভট্টাচার্য সহকারী পরিচালক ০১৭১৮৫০৫৯৪৮

24/12/23

G.M. Abul Hasan

Assistant Director

Registrar Office (Council Section)

Bangabandhu Sheikh Mujib Medical University

24.12.23

অধ্যাপক মোহাম্মদ হাফিজুর রহমান

রেজিস্ট্রার

বঙ্গবন্ধু শেখ মুজিব মেডিক্যাল বিশ্ববিদ্যালয়

শাহবাগ, ঢাকা-১০০০।



# বঙ্গবন্ধু শেখ মুজিব মেডিক্যাল বিশ্ববিদ্যালয়

Bangabandhu Sheikh Mujib Medical University

শাহবাগ, ঢাকা, বাংলাদেশ।

www.bsmmu.ac.bd

## সেবা প্রদান প্রতিশ্রুতি (সিটিজেন চার্টার)

দপ্তর/বিভাগ এর নামঃ রেজিস্ট্রার অফিস

১. ভিশন ও মিশন

রূপকল্প (Vision)

: মান সম্মত মেডিকেল উচ্চ শিক্ষা, গবেষণা ও স্বাস্থ্য সেবা কার্যক্রম সম্প্রসারণ নিশ্চিতকরণ।

অভিলক্ষ্য (Mission)

: গুণগত মানসম্পন্ন মেডিকেল উচ্চ শিক্ষা, গবেষণা নিশ্চিত করা এবং আধুনিক ও যুগোপযোগী ডিজিটাল প্রযুক্তির মাধ্যমে জাতীয় লক্ষ্য অর্জনে যথোপযুক্ত অবদান রাখা।

২. সেবা প্রদান প্রতিশ্রুতি

২.১ নাগরিক সেবা

অতিরিক্ত রেজিস্ট্রার-১

ক্রমিক নং	সেবার নাম	সেবা প্রদান পদ্ধতি	প্রয়োজনীয় কাগজপত্র ও প্রাপ্তিস্থান	সেবার মূল্য এবং পরিশোধ পদ্ধতি	সেবা প্রদানের সময়সীমা	দায়িত্ব প্রাপ্ত কর্মকর্তা/কর্মচারী নাম, পদবী, ফোন নম্বর ও ই-মেইল
১.	টেন্ডার শাখা	সরাসরি	বি ব্লক, ৩য় তলা ২২৮ নং রুম	বিনামূল্যে	সকাল ৮.০০ মি. হতে দুপুর ২.৩০ মি.	মোঃ মাহিউর রহমান সহকারী পরিচালক ০১৯১৮৪০৫৭০৭
২.	শিক্ষক শাখা	সরাসরি	বি ব্লক, ৩য় তলা ২৩৭ নং রুম	বিনামূল্যে	সকাল ৮.০০ মি. হতে দুপুর ২.৩০ মি.	আয়েশা সিদ্দিকা সহকারী রেজিস্ট্রার ০১৫৫২৩২৪৪৭০ aysha@gmail.com
৩.	শিক্ষক নিয়োগ ও পদোন্নয়ন শাখা	সরাসরি	বি ব্লক, ৩য় তলা ২৩৬ নং রুম	বিনামূল্যে	সকাল ৮.০০ মি. হতে দুপুর ২.৩০ মি.	সঞ্জিত চন্দ্র মল্লিক সেকশন অফিসার ০১৮১৮-৯৫৮৯১৬ shanjitcm@gmail.com
৪.	সাধারণ প্রশাসন শাখা	সরাসরি	বি ব্লক, ৩য় তলা ২৩৬ নং রুম	বিনামূল্যে	সকাল ৮.০০ মি. হতে দুপুর ২.৩০ মি.	মোহাম্মদ আসাদুজামান ভূঁইয়া প্রশাসনিক কর্মকর্তা ০১৮১৯৪৭৯৭২২ asadbsmmu@gmail.com
৫.	UCG জেনারেল শাখা	সরাসরি	বি ব্লক, ৩য় তলা কক্ষ নং- ২২৯	বিনামূল্যে	সকাল ৮.০০ মি. হতে দুপুর ২.৩০ মি.	মারুফ হোসেন সেকশন অফিসার ০১৯৩৮৫৭৩০১৬

  
24/2/2023

G.M. Abul Hasan

Assistant Director

Registrar Office (Council Section)

Bangabandhu Sheikh Mujib Medical University

Shahbag, Dhaka-1000.

  
24/2/23  
অধ্যাপক মোহাম্মদ হাফিজুর রহমান  
রেজিস্ট্রার  
বঙ্গবন্ধু শেখ মুজিব মেডিক্যাল বিশ্ববিদ্যালয়  
শাহবাগ, ঢাকা-১০০০।





# বঙ্গবন্ধু শেখ মুজিব মেডিক্যাল বিশ্ববিদ্যালয়

Bangabandhu Sheikh Mujib Medical University

শাহবাগ, ঢাকা, বাংলাদেশ।

www.bsmmu.ac.bd

## সেবা প্রদান প্রতিশ্রুতি (সিটিজেন চার্টার)

দপ্তর/বিভাগ এর নামঃ রেজিস্ট্রার অফিস

১. ভিশন ও মিশন

রূপকল্প (Vision)

: মান সম্মত মেডিকেল উচ্চ শিক্ষা, গবেষণা ও স্বাস্থ্য সেবা কার্যক্রম সম্প্রসারণ নিশ্চিতকরণ।

অভিলক্ষ্য (Mission)

: গুণগত মানসম্পন্ন মেডিকেল উচ্চ শিক্ষা, গবেষণা নিশ্চিত করা এবং আধুনিক ও যুগোপযোগী ডিজিটাল প্রযুক্তির মাধ্যমে জাতীয় লক্ষ্য অর্জনে যথোপযুক্ত অবদান রাখা।

২. সেবা প্রদান প্রতিশ্রুতি

২.১ নাগরিক সেবা

অতিরিক্ত রেজিস্ট্রার-২

ক্রমিক নং	সেবার নাম	সেবা প্রদান পদ্ধতি	প্রয়োজনীয় কাগজপত্র ও প্রাপ্তিস্থান	সেবার মূল্য এবং পরিশোধ পদ্ধতি	সেবা প্রদানের সময়সীমা	দায়িত্ব প্রাপ্ত কর্মকর্তা/কর্মচারী নাম, পদবী, ফোন নম্বর ও ই-মেইল
১.	পরিবহন শাখা	সরাসরি	বি ব্লক, নীচ তলা	বিনামূল্যে	সকাল ৮.০০ মি. হতে দুপুর ২.৩০ মি.	মোঃ নাজমুল হোসেন একান্ত সচিব ০১৭১২৫৯৮৩৩৩

  
24/12/23

**G.M. Abul Hasan**

Assistant Director

Registrar Office (Council Section)

Bangabandhu Sheikh Mujib Medical University

Shahbag, Dhaka-1000.

  
24.12.23  
অধ্যাপক মোহাম্মদ হাফিজুর রহমান  
রেজিস্ট্রার  
বঙ্গবন্ধু শেখ মুজিব মেডিক্যাল বিশ্ববিদ্যালয়  
শাহবাগ, ঢাকা-১০০০।



# বঙ্গবন্ধু শেখ মুজিব মেডিক্যাল বিশ্ববিদ্যালয়

Bangabandhu Sheikh Mujib Medical University

শাহবাগ, ঢাকা, বাংলাদেশ।

www.bsmmu.ac.bd

## সেবা প্রদান প্রতিশ্রুতি (সিটিজেন চার্টার)

দপ্তর/বিভাগ এর নামঃ রেজিস্ট্রার অফিস

### ১. ভিশন ও মিশন

রূপকল্প (Vision)

: মান সম্মত মেডিকেল উচ্চ শিক্ষা, গবেষণা ও স্বাস্থ্য সেবা কার্যক্রম সম্প্রসারণ নিশ্চিতকরণ।

অভিলক্ষ্য (Mission)

: গুণগত মানসম্পন্ন মেডিকেল উচ্চ শিক্ষা, গবেষণা নিশ্চিত করা এবং আধুনিক ও যুগোপযোগী ডিজিটাল প্রযুক্তির মাধ্যমে জাতীয় লক্ষ্য অর্জনে যথোপযুক্ত অবদান রাখা।

### ২. সেবা প্রদান প্রতিশ্রুতি

#### ২.১ নাগরিক সেবা

#### ডেপুটি রেজিস্ট্রার-১

ক্রমিক নং	সেবার নাম	সেবা প্রদান পদ্ধতি	প্রয়োজনীয় কাগজপত্র ও প্রাপ্তিস্থান	সেবার মূল্য এবং পরিশোধ পদ্ধতি	সেবা প্রদানের সময়সীমা	দায়িত্ব প্রাপ্ত কর্মকর্তা/কর্মচারী নাম, পদবী, ফোন নম্বর ও ই-মেইল
১.	কর্মচারী শাখা	সরাসরি	বি ব্লক, নীচ তলা ২৩২ নং রুম	বিনামূল্যে	সকাল ৮.০০ মি. হতে দুপুর ২.৩০ মি.	নবনীতা চৌধুরী সহকারী পরিচালক ০১৮১৬৫৩০০৬৩
২.	I.R.B	সরাসরি	বি ব্লক, নীচ তলা ২২২ নং রুম	বিনামূল্যে	সকাল ৮.০০ মি. হতে দুপুর ২.৩০ মি.	কবিতা রহমান সেকশন অফিসার ০১৯১৪৩৩০৮৮০

**G.M. Abul Hasan**

Assistant Director

Registrar Office (Council Section)

Bangabandhu Sheikh Mujib Medical University

Shahbag, Dhaka-1000.

২৭.১২.২৩  
অধ্যাপক মোহাম্মদ হাফিজুর রহমান  
রেজিস্ট্রার  
বঙ্গবন্ধু শেখ মুজিব মেডিক্যাল বিশ্ববিদ্যালয়  
শাহবাগ, ঢাকা-১০০০।



# বঙ্গবন্ধু শেখ মুজিব মেডিক্যাল বিশ্ববিদ্যালয়

Bangabandhu Sheikh Mujib Medical University

শাহবাগ, ঢাকা, বাংলাদেশ।

www.bsmmu.ac.bd

## সেবা প্রদান প্রতিশ্রুতি (সিটিজেন চার্টার)

দপ্তর/বিভাগ এর নামঃ রেজিস্ট্রার অফিস

১. ভিশন ও মিশন

রূপকল্প (Vision)

: মান সম্মত মেডিকেল উচ্চ শিক্ষা, গবেষণা ও স্বাস্থ্য সেবা কার্যক্রম সম্প্রসারণ নিশ্চিতকরণ।

অভিলক্ষ্য (Mission)

: গুণগত মানসম্পন্ন মেডিকেল উচ্চ শিক্ষা, গবেষণা নিশ্চিত করা এবং আধুনিক ও যুগোপযোগী ডিজিটাল প্রযুক্তির মাধ্যমে জাতীয় লক্ষ্য অর্জনে যথোপযুক্ত অবদান রাখা।

২. সেবা প্রদান প্রতিশ্রুতি

২.১ নাগরিক সেবা

ডেপুটি রেজিস্ট্রার (চিকিৎসক)

ক্রমিক নং	সেবার নাম	সেবা প্রদান পদ্ধতি	প্রয়োজনীয় কাগজপত্র ও প্রাপ্তিস্থান	সেবার মূল্য এবং পরিশোধ পদ্ধতি	সেবা প্রদানের সময়সীমা	দায়িত্ব প্রাপ্ত কর্মকর্তা/কর্মচারী নাম, পদবী, ফোন নম্বর ও ই-মেইল
১.	চিকিৎসক শাখা (গবেষণা সহকারী)	সরাসরি	বি ব্লক, ৩য় তলা কক্ষ নং ২৩৫	বিনামূল্যে	সকাল ৮.০০ মি. হতে দুপুর ২.৩০ মি.	সঞ্জীব কুমার রায় সহকারী পরিচালক ০১৭১২০৬৬৮৮৪ sanjib the grate@yahoo...com
২.	চিকিৎসক শাখা	সরাসরি	বি ব্লক, ৪র্থ তলা কক্ষ নং ৩২৮	বিনামূল্যে	সকাল ৮.০০ মি. হতে দুপুর ২.৩০ মি.	চন্দ্র রায় সহকারী রেজিস্ট্রার ০১৭৩৩৫২০০৪৩

  
24/12/23

**G.M. Abul Hasan**  
Assistant Director

Registrar Office (Council Section)  
Bangabandhu Sheikh Mujib Medical University  
Shahbag, Dhaka-1000.

  
24.12.23  
অধ্যাপক মোহাম্মদ হাফিজুর রহমান  
রেজিস্ট্রার  
বঙ্গবন্ধু শেখ মুজিব মেডিক্যাল বিশ্ববিদ্যালয়  
শাহবাগ, ঢাকা-১০০০।



# বঙ্গবন্ধু শেখ মুজিব মেডিক্যাল বিশ্ববিদ্যালয়

Bangabandhu Sheikh Mujib Medical University

শাহবাগ, ঢাকা, বাংলাদেশ।

www.bsmmu.ac.bd

## সেবা প্রদান প্রতিশ্রুতি (সিটিজেন চার্টার)

দপ্তর/বিভাগ এর নামঃ রেজিস্ট্রার অফিস

### ১. ভিশন ও মিশন

রূপকল্প (Vision)

: মান সম্মত মেডিকেল উচ্চ শিক্ষা, গবেষণা ও স্বাস্থ্য সেবা কার্যক্রম সম্প্রসারণ নিশ্চিতকরণ।

অভিলক্ষ্য (Mission)

: গুণগত মানসম্পন্ন মেডিকেল উচ্চ শিক্ষা, গবেষণা নিশ্চিত করা এবং আধুনিক ও যুগোপযোগী ডিজিটাল প্রযুক্তির মাধ্যমে জাতীয় লক্ষ্য অর্জনে যথোপযুক্ত অবদান রাখা।

### ২. সেবা প্রদান প্রতিশ্রুতি

#### ২.১ নাগরিক সেবা

ডেপুটি রেজিস্ট্রার (কর্মকর্তা ও নাসিং)

ক্রমিক নং	সেবার নাম	সেবা প্রদান পদ্ধতি	প্রয়োজনীয় কাগজপত্র ও প্রাপ্তিস্থান	সেবার মূল্য এবং পরিশোধ পদ্ধতি	সেবা প্রদানের সময়সীমা	দায়িত্ব প্রাপ্ত কর্মকর্তা/কর্মচারী নাম, পদবী, ফোন নম্বর ও ই-মেইল
১.	কর্মকর্তা শাখা	সরাসরি	বি ব্লক, ৩য় তলা কক্ষ নং- ২২৯	বিনামূল্যে	সকাল ৮.০০ মি. হতে দুপুর ২.৩০ মি.	মাসুদ মিয়া সহকারী রেজিস্ট্রার ০১৭৬৬০৮৯৬৩২ masud.ipgmr@gmail.com

  
24/12/2023

G.M. Abul Hasan

Assistant Director

Registrar Office (Council Section)

Bangabandhu Sheikh Mujib Medical University

Shahbag, Dhaka-1000.

  
24.12.23  
অধ্যাপক মোহাম্মদ হাফিজুর রহমান  
রেজিস্ট্রার  
বঙ্গবন্ধু শেখ মুজিব মেডিক্যাল বিশ্ববিদ্যালয়  
শাহবাগ, ঢাকা-১০০০।

# রিপ্রোডাক্টিভ এন্ডোক্রাইনোলজি এন্ড ইনফার্টিলিটি

বঙ্গবন্ধু শেখ মুজিব মেডিক্যাল বিশ্ববিদ্যালয়  
শাহবাগ, ঢাকা-১০০০।

## সেবা প্রদান প্রতিশ্রুতি (সিটিজেন চার্টার)

ক্রমিক নং	সেবার নাম	সেবা প্রদান পদ্ধতি	প্রয়োজনীয় কাগজপত্র এবং প্রাপ্তিস্থান	সেবার মূল্য এবং পরিশোধ পদ্ধতি	সেবা প্রাপ্তিস্থান	দায়িত্বপ্রাপ্ত কর্মকর্তা/কর্মচারী (নাম, পদবী, ফোন নম্বর ও ই-মেইল)
১।	বহিঃবিভাগ	রোগীর ইতিহাস নেওয়া, পর্যবেক্ষণ, প্রয়োজনীয় পরীক্ষা/নিরীক্ষা ও চিকিৎসা প্রদান	বহিঃবিভাগ: ২ থেকে টিকিট সংগ্রহ করে (কম নং: ৩০১) বিএসএমএমইউ	বিএসএমএমইউ কর্তৃক নির্ধারিত মূল্য এবং পূর্বলী ব্যাংকে জমা	২য় (মিঃ) ওয়াশিংটন সার্কিট সড়ক থেকে চিকিৎসা বিভাগে ২য় টিকিট	শানিবার ডাঃ আমেনা খাতুন মেডিক্যাল অফিসার মোবাইল: ০১৯৩৬-৩০৫৬৪৪ রাবিবার ডাঃ শামীমা বশর রূপা মেডিক্যাল অফিসার মোবাইল: ০১৮১৯২৪৮৮৭৪
২।	প্রাতিষ্ঠানিক সেবা	১০৮ নং রুমে রোগী দেখা সিমেন, TVS, Semen analysis, ICSI এবং IVF করা হয়	বহিঃবিভাগ: ২ থেকে টিকিট সংগ্রহ করে (কম নং: ৩০১) সুপার স্পেশাল বিকাল: ৩:০০-৬:০০ ঘটিকা	ভর্তি ফরম বহিঃবিভাগ: ২ থেকে টিকিট সংগ্রহ করে রেন্ট কালেক্টর কক্ষ থেকে ভর্তি সম্পন্ন করতে হবে	২য় (মিঃ) ওয়াশিংটন সার্কিট সড়ক থেকে চিকিৎসা বিভাগে ২য় টিকিট	সোমবার ডাঃ মারুফা হোসেন মেডিক্যাল অফিসার মোবাইল: ০১৭৬-৭৭৭৮২৬
৩।	ভর্তিকৃত চিকিৎসা সেবা প্রদান	বরাদ্দকৃত মোট ১৫টি বেড পেই/নন পেইং বিছানার রোগীদের ইতিহাস নেওয়া ও ক্লিনিক্যাল পরীক্ষা/প্রয়োজনে পরীক্ষা/নিরীক্ষা করে চিকিৎসা প্রদান করা হয়	বহিঃবিভাগ: ২ থেকে টিকিট সংগ্রহ করে (কম নং: ৩০১)	বিএসএমএমইউ কর্তৃক নির্ধারিত মূল্য এবং পূর্বলী ব্যাংকে জমা	২য় (মিঃ) ওয়াশিংটন সার্কিট সড়ক থেকে চিকিৎসা বিভাগে ২য় টিকিট	ইউনিট প্রধানের তত্ত্বাবধানে চিকিৎসকগণ এবং সেবিকা বৃন্দ

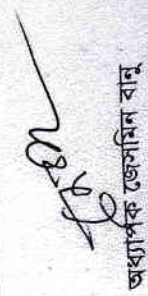

  
অধ্যাপক জেসমিন বানু  
চেয়ারম্যান  
রিপ্রোডাক্টিভ এন্ডোক্রাইনোলজি এন্ড ইনফার্টিলিটি

১০৮ নং রুমে

# রিপ্রোডাকটিভ এন্ডোক্রাইনোলজি এন্ড ইনফার্টিলিটি

বঙ্গবন্ধু শেখ মুজিব মেডিক্যাল বিশ্ববিদ্যালয়

শাহবাগ, ঢাকা-১০০০।

## সেবা প্রদান প্রতিশ্রুতি (সিটিজেন চার্টার)

ক্রমিক নং	সেবার নাম	সেবা প্রদান পদ্ধতি	প্রয়োজনীয় কাগজপত্র এবং প্রাপ্তিস্থান	সেবার মূল্য এবং পরিশোধ পদ্ধতি	সেবা প্রদানের সময়সীমা	দায়িত্বপ্রাপ্ত কর্মকর্তা/কর্মচারী (নাম, পদবী, ফোন নম্বর ও ই-মেইল)
১।	আন্তঃবিভাগ	রোগীর ইতিহাস নেওয়া, পর্যবেক্ষণ, প্রয়োজনীয় পরীক্ষা/নিরীক্ষা ও চিকিৎসা প্রদান	প্রয়োজনীয় পরীক্ষা/নিরীক্ষা ১০৮ নং রুমের সামনে থেকে রিশিট সংগ্রহ করা	বিসএমএমইউ কর্তৃক নির্ধারিত মূল্য এবং পূর্বাপী ব্যাংকে জমা	২য় (দেবা ও রাত্রি সার্জনালিক) সকাল: ০৮:০০ থেকে বিকাল: ২:৩০ ঘটিকা	চেয়ারম্যান, অধ্যাপক ও সহযোগী অধ্যাপক এবং সহকারী অধ্যাপকগণ সিডিউল অনুযায়ী
২।	প্রাতিষ্ঠানিক সেবা	১০৮ নং রুমে রোগী দেখা সিমেন, TVS, Seman analysis, ICSI এবং IVF করা হয়	প্রয়োজনীয় পরীক্ষা/নিরীক্ষা ১০৮ নং রুমের সামনে থেকে রিশিট সংগ্রহ করা	ভর্তি ফরম বহিঃবিভাগ: ২ থেকে চিকিট সংগ্রহ করে রেন্ট কালেক্টর কক্ষ থেকে ভর্তি সম্পন্ন করতে হবে	২য় (দেবা ও রাত্রি সার্জনালিক) সকাল: ০৮:০০ থেকে বিকাল: ২:৩০ ঘটিকা	চেয়ারম্যান, অধ্যাপক ও সহযোগী অধ্যাপক এবং সহকারী অধ্যাপকগণ সিডিউল অনুযায়ী
৩।	ভর্তিকৃত রোগীদের চিকিৎসা সেবা প্রদান	বরাদ্দকৃত মোট ১৫টি বেড পেইং/নন পেইং বিছানার রোগীদের ইতিহাস নেওয়া ও ক্লিনিক্যাল পরীক্ষা/প্রয়োজনে পরীক্ষা/নিরীক্ষা করে চিকিৎসা প্রদান করা হয়	প্রয়োজনীয় পরীক্ষা/নিরীক্ষা ১০৮ নং রুমের সামনে থেকে রিশিট সংগ্রহ করা	বিসএমএমইউ কর্তৃক নির্ধারিত মূল্য এবং পূর্বাপী ব্যাংকে জমা	২য় (দেবা ও রাত্রি সার্জনালিক) সকাল: ০৮:০০ থেকে বিকাল: ২:৩০ ঘটিকা	চেয়ারম্যান, অধ্যাপক ও সহযোগী অধ্যাপক এবং সহকারী অধ্যাপকগণ সিডিউল অনুযায়ী



অধ্যাপক জেসমিন বাহু  
চেয়ারম্যান

রিপ্রোডাকটিভ এন্ডোক্রাইনোলজি এন্ড ইনফার্টিলিটি  
বিসএমএমইউ।

Inauguration of Stem Cells Therapy in REI Department with Honourable VC Sir



  
DR. JESMINE BANU  
Chairman  
Endocrine, Endocrinology & Infertility  
Dhaka

Inaguration of Stem Cells Therapy in REI Department with Honourable VC Sir



*JAB*  
**JESMINE BANU**  
Chairman  
Endocrinology & Infertility  
Maha



# INFERTILITY UNIT

## এর কার্যবিবরণী সমূহঃ

১। **Outdoor Service:** সপ্তাহে প্রতিদিন খোলা শুক্রবার ও সরকারী ছুটি বাদে, রুম নং ৩০১, আউটডোর-২।

যে ধরনের রোগীদের চিকিৎসা সেবা দেয়া হয়-

- \* বন্ধ্যাত্ব (Infertility)
- \* মাসিক ও প্রজনন সংক্রান্ত সমস্যা: Menorrhagia, Disorders of Sexual development
- \* Fibroid: জরায়ুর টিউমার
- \* Endometriosis
- \* হরমোনজনিত সমস্যা: Polycystic Ovarian Syndrom, Hypothyroidism, Premature ovarian failure.

২। **Special Clinic Service** রুম নং ১০৮ ডি-ব্লক মিচতলার (প্রতিদিন)

- \* Gynae Endocrine and PCOS Clinic - সোমবার
- \* Endometriosis Clinic - মঙ্গলবার
- \* Fibroid Clinic - বুধবার
- \* Male Infertility Clinic - বুধবার

৩। Special ক্লিনিক সমূহে সংশ্লিষ্ট রোগীদের বিশেষ কাউন্সেলিং ও ফলোআপ করা হয়।

৪। Referred Patient দেখা হয় রুম নং ১০৮ এ ১২টা থেকে ১টা পর্যন্ত।

৫। **Indoor Service: Admission**

- \* TVS (Transvaginal Sonogram)
- \* Operation সপ্তাহের ২দিন বন্ধ্যাত্ব রোগীর প্রয়োজনীয় অপারেশন (Diagonostic and Operative Laparoscopy and Hysteroscopy and Laparatomy) করা হয়।

৬। **Lab Facilities:**

- \* Semen Analysis
- \* IUI (Intrauterine Insemination)
- \* Fertilization (IVF): ডেস্টটিউব পদ্ধতি

  
JESMINE BANU  
Chairman  
Endocrinology & Infertility  
Bhaka

# রিপ্রোডাকটিভ এন্ডোক্রাইনোলজী এবং ইনফার্টিলিটি বিভাগ-এর বিশেষ সেবা (Special Service) সমূহের কার্যবিবরণী

১. **আইভিএফ (IVF/Test Tube Baby)** এর প্রথম ব্যাচ আমাদের নিজস্ব ল্যাবের শুরু হওয়ার পরে গত ২৭-০৬-২০১৯ইং তারিখ হতে। এই বিশেষ পদ্ধতির মধ্যে রয়েছেঃ

- বেশি পরিমাণ ডিম্বানু সংগ্রহের জন্য নিয়ন্ত্রিত উপায়ে ডিম্বাশয় উদ্দীপ্তকরণ (Controlled Ovarian Hyperstimulation)
- নিজের ডিম্বাশয় হতে ডিম্বানু সংগ্রহ প্রক্রিয়া (Ovum Pickup)
- ডিম্বানু ও স্ত্রীকানু নিবিষ্টকরণ ও ক্রম তৈরীকরণ (Fertilization & Embryo Formation)
- ক্রম স্থানান্তর প্রক্রিয়া (Embryo Transfer)
- ক্রম হিমায়িতকরণ প্রক্রিয়া (Frozen Embryo)

২. **PRP (Platelet Rich Plasma)**

**Endometrial PRP:** যে সমস্ত নিঃসন্তান মহিলার জরায়ুর ভিতরের স্তর (Endometrium)

নষ্ট হওয়ার বাচ্চা ধারণ ক্ষমতা কমে যায়। এই বিশেষ পদ্ধতির মাধ্যমে (Hysteroscopic PRP installation) কার্যক্ষমতা ফিরিয়ে আনা যায়।

**Ovarian PRP:** যে সমস্ত মেয়েদের ডিম্বানুর পরিমাণ বয়স বা রোগজনিত কারণে কমে যায়

তাদেরকে Laproscopy-র মাধ্যমে ডিম্বাশয়ে PRP ইন্জেক্ট করে এর কার্যক্ষমতা অনেকাংশে ফিরিয়ে আনা সম্ভব।

৩. **Special & Critical Operation:**

**A. Operation** এর মাধ্যমে মহিলাদের প্রজননতন্ত্রের গঠনগত আংশিক বা সম্পূর্ণ ত্রুটি সমাধান করে সুস্থ জীবন তৈরীতে সর্বাত্মক সহযোগিতা করা (Making life functional and fertile)  
উদাহরণস্বরূপ-

- i. Reconstruction of Cervico-Vaginal Agenesis
- ii. Reconstruction of Uterovaginal Agenesis
- iii. Metroplasty
- iv. Septoplasty
- v. Vaginoplasty

**B. বন্ধ ডিম্বনালী (Fallopian Tube) Operation** এর মাধ্যমে খুলে দেয়া;

- i. Laparoscopic
  - Fimbrioplasty
  - Salpingostomy
- ii. Hysteroscopic Cannulation
- iii. Abdominal Recanalization

**C. জরায়ু (Uterus) এর সমস্যা জরায়ু রেখে Operation** এর মাধ্যমে সমাধান করা।

- i. Hysteroscopic Myomectomy
- ii. Hysteroscopic Polypectomy
- iii. Hysteroscopic Adhesiolysis
- iv. Abdominal Adenomyomectomy
- v. Laparoscopic Assisted Minilap Myomectomy



রিপ্রোডাক্টিভ এন্ডোক্রাইনোলজি এন্ড ইনফার্টিলিটি বিভাগ  
 বাংলাদেশে বন্ধ্যাত্ব দম্পতিদের  
 চিকিৎসা ও পরামর্শের জন্য সর্বপ্রথম এবং একমাত্র বিভাগ।



বাংলাদেশে প্রথম ডিম্বাশয়ে স্টেম সেল ও  
 পিআরপি থেরাপির সফল প্রয়োগ



রিপ্রোডাক্টিভ এন্ডোক্রাইনোলজি এন্ড ইনফার্টিলিটি বিভাগ  
 বঙ্গবন্ধু শেখ মুজিব মেডিক্যাল বিশ্ববিদ্যালয়  
 ব্লক # ডি (নিচ তলা) শাহবাগ, ঢাকা, বাংলাদেশ

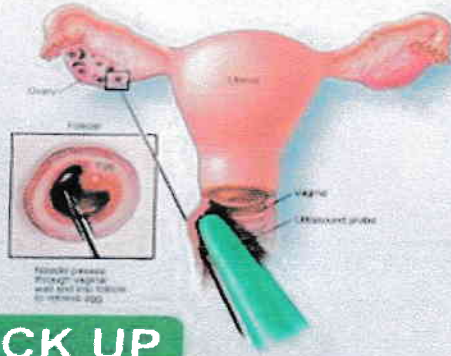

## OVUM PICK UP

### বিশেষ সেবা

- আইইউআই (IUI)
- টিভিএস (TVS)
- এসআইএস (SIS)
- ফোলিকুলোমেট্রি (Folliculometry)
- Regenerative Medicine
  - এন্ডোমেট্রিয়ামে স্টেম সেল ও পিআরপি থেরাপি (Endometrial Stem Cell & PRP Therapy)
  - ডিম্বাশয়ে স্টেম সেল ও পিআরপি থেরাপি (Ovarian Stem Cell & PRP Therapy)
  - জরায়ুর ও যোনির জন্মগত ক্রটি পূর্ণগঠন
- ভ্রূণ সংরক্ষণ (Cryopreservation)
- আইভিএফ (IVF)
- আইসিএসআই (ICSI)



রিপ্রোডাক্টিভ এন্ডোক্রাইনোলজি এন্ড ইনফার্টিলিটি বিভাগ  
বঙ্গবন্ধু শেখ মুজিব মেডিক্যাল বিশ্ববিদ্যালয়  
ব্লক # ডি (নিচ তলা) শাহবাগ, ঢাকা, বাংলাদেশ

SMANE BANU  
an Intertility

# আইভিএফ (IVF) আইসিএসআই (ICSI)



Ovum Pickup



Preparation of Sperm & Egg

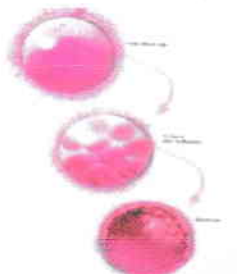

Blastocyst

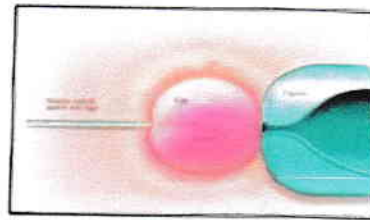

ICSI



Embryo Transfer



Cryopreservation

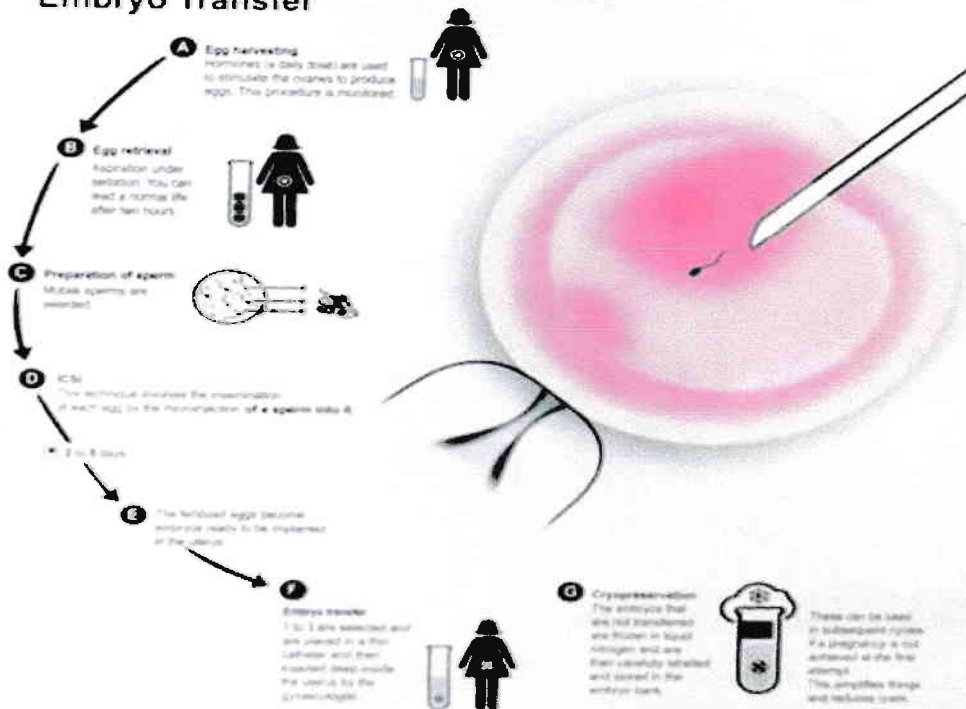

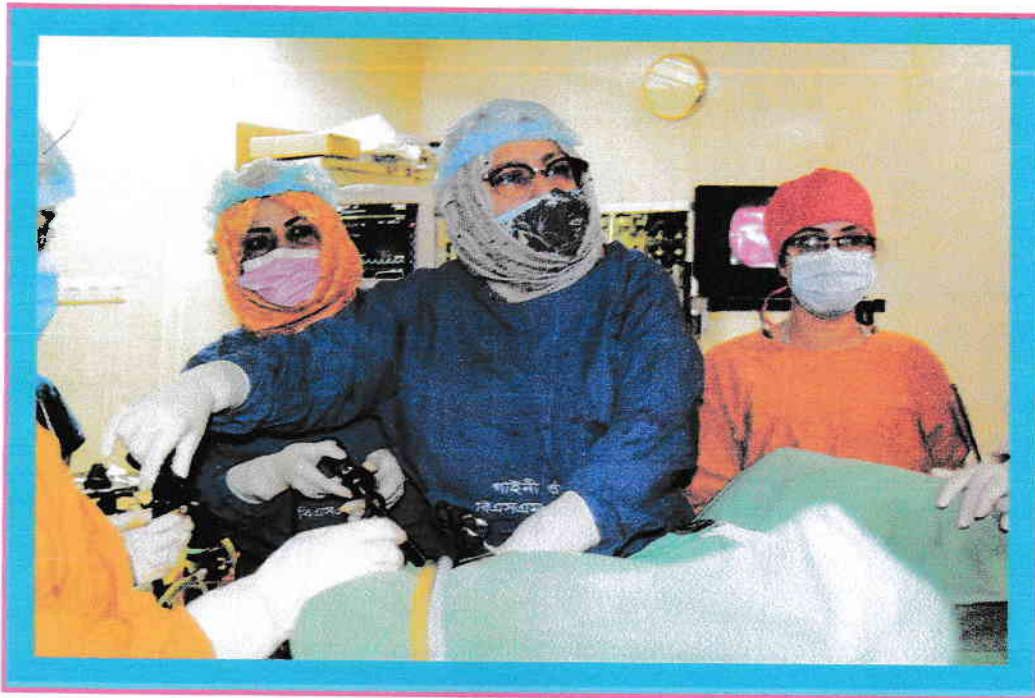

Respected Chairman with team at Operation Theatre

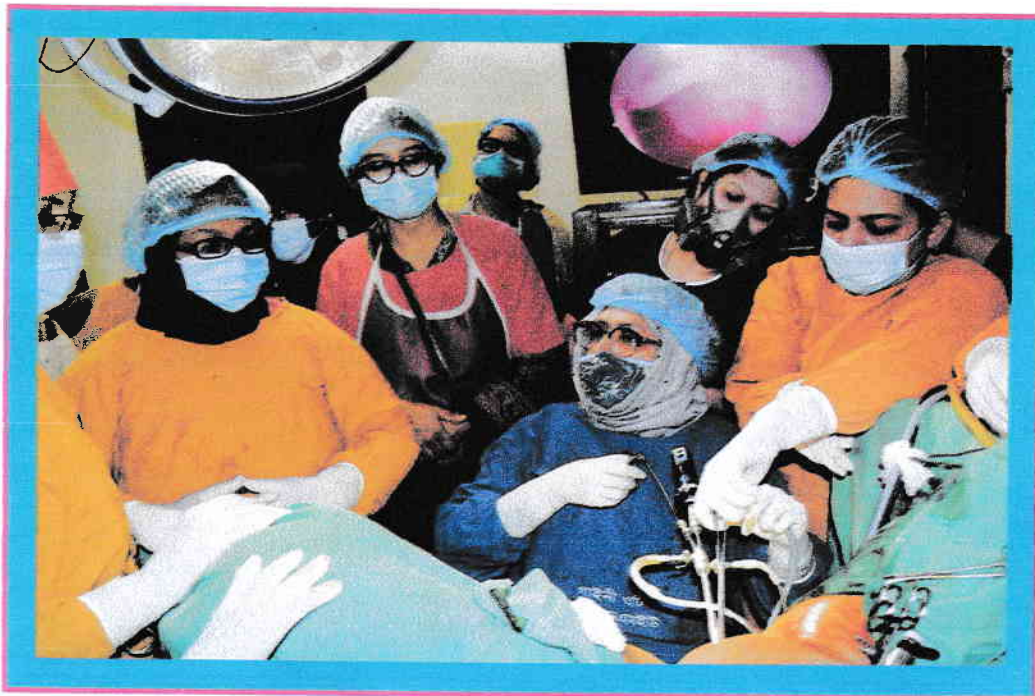

Hysteroscopy Surgery

*JBN*  
JESMINE BANU  
Chairman  
Endocrinology & Infertility

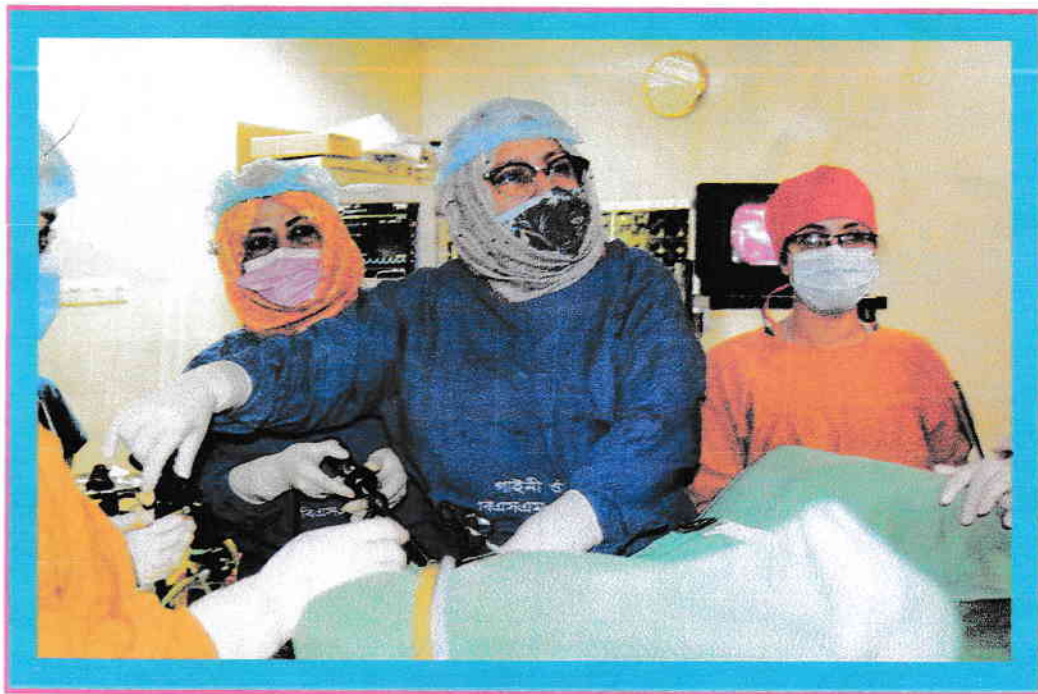

Respected Chairman with team at Operation Theatre

  
**PROF JESMINE BANU**  
Chairman  
of Reproductive Endocrinology & Infertility  
MU, Dhaka



Faculty Member & Resident

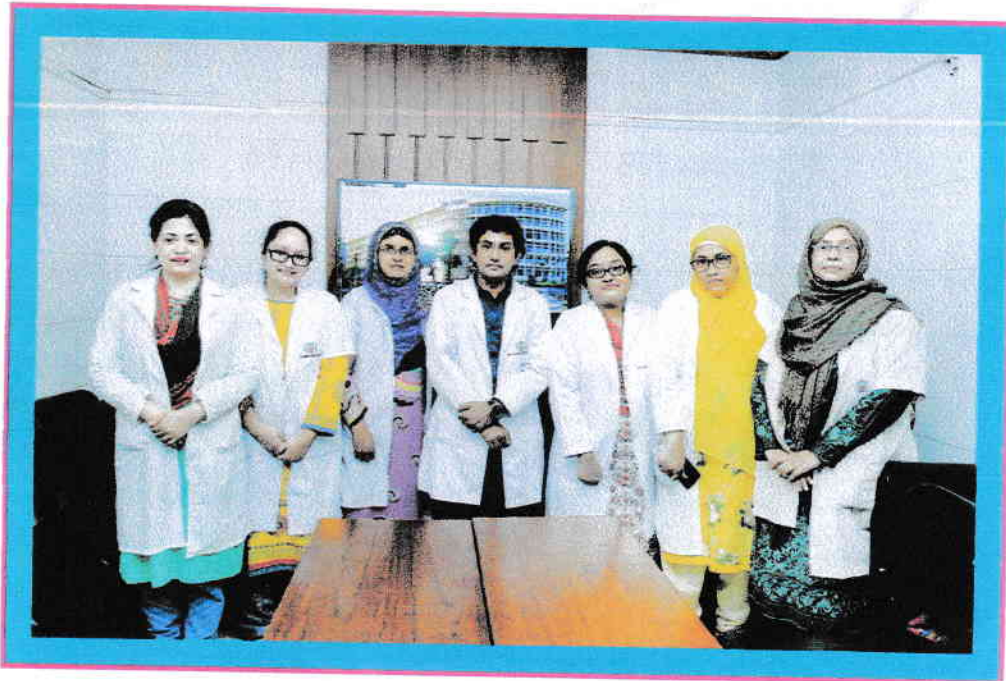

Medical Officers

  
**PROF JESMINE BANU**  
Chairman  
Reproductive, Endocrinology & Infertility  
ICM, Dhaka





# DEPARTMENT OF RESPIRATORY MEDICINE

বঙ্গবন্ধু শেখ মুজিব মেডিক্যাল বিশ্ববিদ্যালয়

Bangabandhu Sheikh Mujib Medical University

শাহবাগ, ঢাকা- ১০০০

সেবা প্রদান প্রতিশ্রুতি (সিটিজেন চার্টার)

দপ্তর/বিভাগ এর নামঃ রেসপিরেটরি মেডিসিন বিভাগ, ব্লক- ডি, ১৬ ও ১৭ তলা এবং কেবিন ব্লক ২য় তলা।

ক্র. ন.	সেবার নাম	সেবা প্রদান পদ্ধতি	প্রয়োজনীয় কাগজপত্র ও প্রাপ্তিস্থান	সেবার মূল্য এবং পরিশোধ পদ্ধতি	সেবা প্রদানের সময়সীমা	দায়িত্বপ্রাপ্ত কর্মকর্তা/ কর্মচারীর নাম, পদবী, ফোন নাম্বার ও ই-মেইল
১	২	৩	৪	৫	৬	৭
০১	ওপিডি চিকিৎসা পরামর্শ সেবা (রেসপিরেটরি মেডিসিন বিভাগ)	সরাসরি	১। ওপিডি টিকেট ২। পরীক্ষা নিরীক্ষার রিপোর্ট (প্রযোজ্য ক্ষেত্রে) ৩। ওপিডি- ১	টাকা ৩০/- পূর্বালী ব্যাংক লিঃ বুথ এর মাধ্যমে	সকাল ৮:০০ টা থেকে বিকাল ২:৩০ টা	ডাঃ পবিত্র কুমার দেবনাথ অতিরিক্ত পরিচালক (হাসপাতাল) ০১৭১৮৭৪১৪২০
০২	বৈকালিক স্পেশালাইজড কনসালটেন্ট সার্ভিস (রেসপিরেটরি মেডিসিন বিভাগ)	সরাসরি	১। ওপিডি টিকেট ২। পরীক্ষা নিরীক্ষার রিপোর্ট (প্রযোজ্য ক্ষেত্রে) ৩। ওপিডি- ১	টাকা ২০০/- পূর্বালী ব্যাংক লিঃ বুথ এর মাধ্যমে	বিকাল ২:৩০ টা থেকে সন্ধ্যা ৬:০০ টা	চেয়ারম্যান, অধ্যাপক, সহযোগী অধ্যাপক এবং সহকারী অধ্যাপকগণ রোস্টার অনুযায়ী
০৩	রেসপিরেটরি ইমার্জেন্সি সার্ভিস	রেফার্ড	১। ওপিডি টিকেট ২। রেফারেল নোট ৩। পরীক্ষা নিরীক্ষার রিপোর্ট (প্রযোজ্য ক্ষেত্রে) ৪। রেসপিরেটরি ইমার্জেন্সি সার্ভিস, কেবিন ব্লক ২য় তলা।	1. USG Guided Pleural Fluid Aspiration- 700/- 2. Pleural Biopsy- 1500/- 3. Spirometry With Reversibility- 800/- 4. Six Minute Walk Test- 300/- 5. Pilocarpine Sweat Test- 3000/-	৮:০০ থেকে দুপুর ২:৩০ টা	সুলতানা আখতার ইনচার্জ সিনিয়র স্টাফ নার্স (রেসপিরেটরি ইমার্জেন্সি) রেসপিরেটরি মেডিসিন বিভাগ ০১৮৫০২১৭৩৬৬
				6. Video Bronchoscopy- 3500/- 7. EBUS- 8000/-	বিভাগের শিক্ষকগণ রোস্টার অনুযায়ী করে থাকেন	
				8. Sleep Study (Polysomnography)- 6000/-	রাত ৯:০০ টা থেকে সকাল ৮:০০ টা	
				9. Non Invasive Ventilator (NIV)/ Bipap- 250/- (12 Hours) 10. ABG- 300/-	২৪ ঘন্টা	
০৪	রেসপিরেটরি ইনডোর		১। ওপিডি টিকেট ২। পরীক্ষা নিরীক্ষার রিপোর্ট (প্রযোজ্য ক্ষেত্রে) ৩। ওপিডি- ১	ভর্তিকৃত রোগীর রোগ নির্ণয় ও প্রয়োজনীয় চিকিৎসা প্রদান	২৪ ঘন্টা	চেয়ারম্যান, অধ্যাপক, সহযোগী অধ্যাপক এবং সহকারী অধ্যাপকগণ



# Department of Dermatology & Venereology

Bangabandhu Sheikh Mujib Medical University  
Shahbag, Dhaka-1000, Bangladesh.

19 DEC 2023

পর্যালোচনা (হাসপাতাল).....  
 ২. তত্ত্বাবধায়ক পরিচালক (হাসপাতাল).....  
 ৩. পরিচালক (শিক্ষা).....  
 ৪. পরিচালক (স্বাস্থ্যসেবা).....  
 ৫. পরিচালক (অর্থ).....  
 ৬. পরিচালক (স্বাস্থ্যসেবা).....  
 ৭. পরিচালক (স্বাস্থ্যসেবা).....  
 ৮. পরিচালক (স্বাস্থ্যসেবা).....  
 ৯. পরিচালক (স্বাস্থ্যসেবা).....  
 ১০. পরিচালক (স্বাস্থ্যসেবা).....  
 তারিখঃ ১৮/১২/২০২৩ ইং  
 A. D. Mujib

নং-বিএসএমএমইউ/চমওয়ান/২০২৩/

## সেবা প্রদান প্রতিশ্রুতি (সিটিজেন চার্টার)

দপ্তরবিভাগেরনাম : চর্ম ও যৌন রোগ বিভাগ, বঙ্গবন্ধু শেখ মুজিব মেডিক্যাল বিশ্ববিদ্যালয়।

রূপকল্প (Vision) : মান সম্মত মেডিকেল উচ্চ শিক্ষা, গবেষণা ও স্বাস্থ্য সেবাকার্যক্রম সম্প্রসারণ নিশ্চিত করণ।

অভিলক্ষ্য (Mission) : গুণগতমান সম্পন্ন মেডিকেল উচ্চশিক্ষা ও গবেষণা নিশ্চিত করা এবং আধুনিক ও যুগোপযোগী ডিজিটাল প্রযুক্তির মাধ্যমে জাতীয়লক্ষ্য অর্জনে যথোপযুক্ত অবদান রাখা।

নং	সেবারনাম	সেবাপ্রদান পদ্ধতি	প্রয়োজনীয়কাজপত্র ও প্রাপ্তিস্থান	সেবার মূল্য একপরিশোধ পদ্ধতি	সেবা প্রদানের সময়সীমা	দায়িত্বপ্রাপ্ত কর্মকর্তা/কর্মচারীরনাম, পদবী, ফোন নম্বর ও ই-মেইল
০১	বহিঃবিভাগের মাধ্যমে চিকিৎসা পরামর্শ সেবা প্রদান	সরাসরি	ওপিডি টিকেট, পরীক্ষার রিপোর্ট প্রাপ্তিস্থান- ওপিডি-০১, রুম-৫০১ ফলোআপ	টাকা ৩০/- (ত্রিশ) পূবালী ব্যাংক, শাহবাগ এ্যান্ডিনিউ শাখার বুথের মাধ্যমে	সকাল ৮ঃ০০ মি. থেকে বিকাল ৪ঃ০০মি.	রোস্টার ডিউটি দ্বারা পরিচালিত অধ্যাপক, সহযোগী অধ্যাপক, সহকারী অধ্যাপক, মেডিক্যাল অফিসার, গবেষণা সহকারী, এম.ডি রেসিডেন্ট ফেইজ-বি, ডিডিডি
০২	আন্তঃবিভাগে ভর্তি রোগীদের চিকিৎসাপরামর্শ সেবা প্রদান	বহিঃবিভাগে ৫০১ নং কক্ষ থেকে আন্তঃবিভাগে র সাথে পরামর্শ ক্রমে	ওপিডিটিকেট ও প্রয়োজনীয়রিপোর্ট সমূহকরার পর সিটখালি থাকারভিত্তিতে	ফ্রি বিছানা, ভাড়া বিছানা, কেবিন-(সাধারণ/স্পেশাল) নির্ধারিতমূল্য পরিশোধের ভিত্তিতে	সিটখালি থাকার ভিত্তিতে যথাশীঘ্র সম্ভব	অন্তঃবিভাগের ইউনিট প্রধানের পরামর্শক্রমে বহিঃবিভাগের দায়িত্বরূত চিকিৎসক দ্বারা
	(ক) রোগী ভর্তি					
	(খ) প্রতিদিন ওয়ার্ড রাউন্ড, ফলোআপ, রেফারেল রোগী দেখা ও ছুটি প্রদান					
(গ) মেডিকেল বোর্ডের মাধ্যমে চিকিৎসাপ্রদান	সরাসরি	রোগীর বিছানা / কেবিন	বিনা মূল্যে	ইউনিট প্রধানদ্বারা পরিচালিত, উক্ত ইউনিটের মেডিকেল অফিসার, রেসিডেন্ট ফেইজ-এ ও ফেইজ-বি দ্বারা সম্পাদিত		
(ঘ) রেফার্ডকৃত রোগীদের পরামর্শ প্রদান	সরাসরি	রোগীর পরীক্ষা নীরক্ষার কাগজপত্র/রিপোর্ট সমূহ ও রেফারেল কাগজ	বিনা মূল্যে	বিভিন্ন বিভাগের বিশেষজ্ঞ চিকিৎসকের সমন্বয়ে পরিচালক অফিস কর্তৃক গঠিত বোর্ডের মাধ্যমে রেফার্ডকৃত ইউনিট এর প্রধান ও ফেইজ-বি চিকিৎসকদের দ্বারা সম্পাদিত		
০৩	বৈকালিক স্পেশালাইজড বহিঃবিভাগ সেবা	সরাসরি	ওপিডি টিকেট, পরীক্ষার রিপোর্ট প্রাপ্তিস্থান- ওপিডি-০১, রুম-৫০১	টাকা ২০০/- (দুইশত) পূবালী ব্যাংক, শাহবাগ এ্যান্ডিনিউ শাখার বুথের মাধ্যমে	বিকাল ৪ঃ০০টা থেকে সন্ধ্যা ৬ঃ০০টা পর্যন্ত	রোস্টার ডিউটি অনুযায়ী দায়িত্বপ্রাপ্ত ইউনিটের/বিভাগের অধ্যাপক, সহযোগী অধ্যাপক ও সহকারী অধ্যাপকগণ
০৪	জরুরী সেবা	সরাসরি	কেবিন ব্লকের নীচ তলায়	টাকা ৩০/- (ত্রিশ) পূবালী ব্যাংক, শাহবাগ এ্যান্ডিনিউ শাখার বুথের মাধ্যমে	২৪ ঘন্টা	পরিচালক হাসপাতাল অফিস কর্তৃক তৈরী জরুরী বিভাগের রোস্টার মোতাবেক

০৫	অপারেশন	সরাসরি এবং ওয়ার্ডে ভর্তির মাধ্যমে সেবা প্রদান করা হয়।	রোগী ছোট ছোট অপারেশন করার মানি রিসিটের মাধ্যমে অপারেশন চার্জ জমা দেয়া ক্রম নং ৩৩৭ (ডক্টরসক্রম) এবং ৩৩৭ (অফিসক্রম)	পূবালী ব্যাংক, শাহবাগ এ্যান্ডিনিউশাখা রবুথের মাধ্যমে জমা-টাকা ২০০০-৩০০০/- টাকা ২০০০-৫০০০/- টাকা ২০০০/- টাকা ৫০০/-	সকাল ৮ঃ০০ মি. থেকে বিকাল ৪ঃ০০মি. কর্মদিবস (যথাশীঘ্র সিরিয়ালপ্রাপ্ত সাপেক্ষে)	অধ্যাপক ডাঃ মোঃ শহীদুল্লাহ সিকদার, অধ্যাপক, গ্রীন ইউনিট-২, মোবাইল- ০১৭১২-১৮৪৯২৫, Email: sikder_derma@yahoo.com অধ্যাপক ডাঃ মুহাম্মদ মুনীর রশীদ, অধ্যাপক ও চেয়ারম্যান রেড ইউনিট-১, মোবাইল-০১৮১৭-০৪৮৭৩৩, Email: rmunir47@gmail.com অধ্যাপক ডাঃ হরহিত কুমার পাল, অধ্যাপক অরেঞ্জ ইউনিট-৪, মোবাইল- ০১৭১১-০০৮৬৩৩ Email: harasit_paul@yahoo.com
i.	Cryosurgery					
ii.	Electrocatery					
iii.	Phototherapy					
iv.	Skin Biopsy					

মুহাম্মদ মুনীর রশীদ

	Excision Biopsy			টাকা ১০০০/-	<p>অধ্যাপক ডাঃ আবিদা সুলতানা, অধ্যাপক, ভায়োলেট ইউনিট-৫, মোবাইল- ০১৭১১-৪৮৫৯৭১, Email: <a href="mailto:enaabida@gmail.com">enaabida@gmail.com</a></p> <p>অধ্যাপক ডাঃ এটিএম আসাদুজ্জামান, অধ্যাপক, ইয়োলেট ইউনিট-৫, মোবাইল-০১৭১২-১৩৮২৮৫, Email: <a href="mailto:dr.asadz@yahoo.com">dr.asadz@yahoo.com</a></p> <p>অধ্যাপক ডাঃ মোহাম্মদ জামাল উদ্দিন, অধ্যাপক, ব্লু ইউনিট-৩, মোবাইল-০১৮১৯-২২৫৩০০, Email: <a href="mailto:jamalbsmmu@yahoo.com">jamalbsmmu@yahoo.com</a></p> <p>রুম নং ৩২৪ (ডক্টরসরুম)</p> <p>• ইউনিট ভিত্তিক কনসালট্যান্ট, মেডিক্যাল অফিসার, গবেষণা সহকারী</p> <p>রোস্টার ভিত্তিক এম.ডি রেসিঃ শ্রেয়াম, ফেইজ- বি, ডিডিভি, অনানারী প্রশিক্ষনার্থী চিকিৎসকবৃন্দ</p> <p>রুম নং ৩০৭ (অফিস রুম) মোঃ কামাল পারভেজ অফিস সহকারী কাম কম্পিউটার অপারেটর মোবাইলনং ০১৯১৪-৩৩১০০০ <a href="mailto:kamalparvez@bsmmu.edu.bd">kamalparvez@bsmmu.edu.bd</a></p>
vi	Nail Matrix Biopsy			টাকা ১০০০/-	
vii	Nail Avulsion			টাকা ১০০০- ২০০০/-	
viii	Intralesional Therapy			টাকা ৩০০- ১০০০/-	
ix	Minor Skin Surgery			টাকা ৫০০- ৫০০০/-	
xi	Chemical Peeling			টাকা ৮০০/-	
xii	Wood's Lamp Examination			টাকা ২০০/-	
xiii	Stich/Dressing			টাকা ১০০/-	



(অধ্যাপক ডাঃ মুহাম্মদ মুনীর রশীদ)

চেয়ারম্যান

চর্ম ও যৌন রোগ বিভাগ

বঙ্গবন্ধু শেখ মুজিব মেডিক্যাল বিশ্ববিদ্যালয়

শাহবাগ, ঢাকা-১০০০।



জেনারেল সার্জারি বিভাগ  
বঙ্গবন্ধু শেখ মুজিব মেডিক্যাল বিশ্ববিদ্যালয়  
শাহবাগ, ঢাকা।

26 DEC 2023

সূত্রঃ বিএসএমএমইউ/জেনাঃসঃ/২০২৩/২২৫

তারিখঃ.....

সেবা প্রদান প্রতিশ্রুতি (সিটিজেন চার্টার)

বিভাগ এর নামঃ জেনারেল সার্জারি বিভাগ ((সার্জিক্যাল অনকোলজি সহ), ব্লক-সি, ৯ম তলা।

১. ভিশন ও মিশন

রূপকল্প (Vision) মান সম্মত মেডিকেল উচ্চ শিক্ষা, গবেষণা ও স্বাস্থ্য সেবা কার্যক্রম সম্প্রসারণ নিশ্চিতকরণ।

অভিলাষ্য (Mission)ঃ গুণগত মানসম্মত মেডিকেল উচ্চশিক্ষা ও গবেষণা নিশ্চিত করা এবং আধুনিক ও যুগোপযোগী ডিজিটাল প্রযুক্তির মাধ্যমে জাতীয় লক্ষ্য অর্জনে যথোপযুক্ত অবদান রাখা।

২. সেবা প্রদান প্রতিশ্রুতি

২.১ নাগরিক সেবা

ক্রঃ নং	সেবার নাম	সেবা প্রদান পদ্ধতি	প্রয়োজনীয় কাগজপত্র এবং প্রাক্তিয়ন	সেবার মূল্য এবং পরিশোধ পদ্ধতি	সেবা প্রদানের সময়সীমা	দায়িত্বপ্রাপ্ত কর্মকর্তা (নাম, ফোন নাম্বার ও ইমেইল)
১	বাইঃ বিভাগের চিকিৎসা সেবা প্রদান	রোগীর হাঁতহাস নেওয়া, পর্যবেক্ষণ, প্রয়োজনীয় পরীক্ষা নিরীক্ষা ও চিকিৎসা প্রদান	বাইঃ বিভাগে-২ এর নীচ তলা টিকিট প্রদান কেন্দ্র থেকে টিকিট সংগ্রহ	বাইঃ বিভাগে-১ এর নীচ তলা থেকে ৩০ টাকার টিকিট সংগ্রহ, শেপালাইডজ চেম্বরের টিকিট ২০০ টাকা মূল্যে সংগ্রহ, সুপার শেপালাইডজ হাসপাতাল বহির্বিভাগ সকালে টিকিট অধ্যাপক-৬০০ সহযোগী অধ্যাপক-৪০০ সহকারী অধ্যাপক-৩০০	সকালের চেম্বার সকাল ৮ঃ০০মি. দুপুরঃ ২ঃ৩০ শেপালাইডজ চেম্বার চেম্বার বিকেল ৩ঃ০০মি. থেকে ৬ঃ০০মি. পর্যন্ত (শুক্রবার ও সরকারী ছুটির দিন ব্যতীত) সুপার শেপালাইডজ হাসপাতাল সকাল ১০.০০টা থেকে দুপুর ১.০০ টা বিকেল ৩.০০ থেকে ৬.০০ টা (শুক্রবার ও সরকারী ছুটির দিন ব্যতীত)	অধ্যাপক ডাঃ হুয়েফ উদ্দিন আহমেদ, চেয়ারম্যান জেনারেল সার্জারি (সার্জিক্যাল অনকোলজি সহ)০১৮১৯-২২৭৪৭ dsaiquddin1962@gmail.com অধ্যাপক মোঃ হুইহীম সিদ্দিক অধ্যাপক (জেনারেল সার্জারি) ০১৭১৫-০৪২৩৫২ siddib777@yahoo.com অধ্যাপক মোঃ আমিনুল ইসলাম জোয়ারদার অধ্যাপক (এন্ডোক্রাইন সার্জারি) ০১৮১৯২৮৪৭৮৩ aminulgarder@gmail.com অধ্যাপক সায়িয়া মুবিন অধ্যাপক সার্জিক্যাল অনকোলজি, ০১৭১১৬৭৮১৬৭

পরিচালক (হাসপাতাল)  
১. উদ্দেশ্য: হাসপাতালকে (হাসপাতাল)  
২. উদ্দেশ্য: হাসপাতালকে (হাসপাতাল)  
৩. উদ্দেশ্য: হাসপাতালকে (হাসপাতাল)  
৪. উদ্দেশ্য: হাসপাতালকে (হাসপাতাল)  
৫. উদ্দেশ্য: হাসপাতালকে (হাসপাতাল)  
৬. উদ্দেশ্য: হাসপাতালকে (হাসপাতাল)  
৭. উদ্দেশ্য: হাসপাতালকে (হাসপাতাল)

Uddin Alim  
MBBS, FRCGS, FRCR, FACS  
সহকারী সার্জন  
০১৭১১৬৭৮১৬৭



জেনারেল সার্জারি বিভাগ  
বঙ্গবন্ধু শেখ মুজিব মেডিক্যাল বিশ্ববিদ্যালয়  
শাহবাগ, ঢাকা।

সূত্রঃ বিএসএমএমইউ/জেনাঃসাঃ/২০২৩/

তারিখঃ.....

২	অতিরিক্ত রোগীদের চিকিৎসা সেবা প্রদান	বরাদ্দকৃত ৬৩টি পোষিৎ/নন- পোষিৎ) বিছানায় রোগীর হিহাস নেওয়া, ক্লিনিক্যাল পরীক্ষা/প্রয়োজনীয় পরীক্ষা নিরীক্ষা/অপারেশন পরবর্তী ফলোআপ প্রদান।	অতি ফরম সংগ্রহ করতে হবে বহিঃবিভাগের ২এর ৩য় তলা রেন্ট কালেক্টর এর কক্ষ তেয়ে।	রূপের মাধ্যমে। অতি ফরম ১০০ টাকা মূল্যে সংগ্রহ করতে হবে (বহিঃ বিভাগের-২ এর ৩য় তলা রেন্ট কালেক্টর এর কক্ষ থেকে)	২৪ ঘণ্টা	সকাল ৮ঃ০০মি. থেকে বিকেলঃ ২ঃ৩০ পর্যন্ত ( শুক্রবার ও সরকারী ছুটির দিন ব্যতীত)	samiambin@gmail.com অধ্যাপক মোঃ আবুল কালাম চৌধুরী অধ্যাপক জেনারেল সার্জারি) ০১৭৩২৭১০০১৪ drkalambd@gmail.com অধ্যাপক আরিফ সালিম খান অধ্যাপক (জেনারেল সার্জারি) ০১৭১২-০৪৪৯২৪ khanarifsalam@gmail.com অধ্যাপক মোঃ মনির হোসেন খান অধ্যাপক(জেনারেল সার্জারি) ০১৫৩২৩২৮১৬৬ dmanirhk@gmail.com ডাঃ চিত্তরঞ্জন দাস সহযোগী অধ্যাপক(জেনারেল সার্জারি) ০১৭১২-৯৩৬২৮২ drchittabsmmu@yahoo.com ডাঃ কুম্ভা রানী মঞ্জুমদার সহযোগী অধ্যাপক সার্জিক্যাল অনকোলজি, ০১৭১১-২৩৬৪২৮ rish.rupa@yahoo.com ডাঃ ফেরদৌস আলম সহযোগী অধ্যাপক (এডভোকাইন সার্জারি) ০১৭১৬-২৫৬৯২২ ferdous697@yahoo.com ডাঃ বিদ্যুৎ চন্দ্র দেবনাথ সহযোগী অধ্যাপক (এডভোকাইন সার্জারি) drbidvyut2015@gmail.com ডাঃ মোঃ রাসেল সহযোগী অধ্যাপক সার্জিক্যাল অনকোলজি, ০১৭১২-৬২৬৩৫১ rassel1806@gmail.com ডাঃ হাসান শাহরিয়ার আহমেদ													
৩	অসিডিউর	<b>Grade I: Extra major procedures (Ex.Maj.Pro.)</b> 1. Total thyroidectomy 2. Major neck Surgery 3. Mastectomy with breast reconstruction 4. Thoracotomy for esophago- gastrectomy 5. Thoracotomy for total gastrectomy 6. Major pancreatic surgery viz. Whipple's procedure 7. Abdomino- perineal resection & Other procedure of similar nature <b>Grade II: Major</b>	সি-স্কান ৯ম তলা কক্ষ নং ৯১৭ থেকে প্রয়োজনীয় রশিদ সংগ্রহ করে নীচ তলা পূর্বলী বাংক শাখায় জমা দেয়া।	<table border="1"><tr><td>Grade-1</td><td>12000</td></tr><tr><td>Grade-2</td><td>6900</td></tr><tr><td>Grade-3</td><td>5600</td></tr><tr><td>Grade-4</td><td>3700</td></tr><tr><td>Grade-5</td><td>A 1500 B 1100</td></tr><tr><td>OPD</td><td>A 1200 B 1100</td></tr><tr><td>Special Grade (Lapchole e)</td><td>A 13500 B 7500</td></tr></table> <p>পোষিৎ বেড ও কেবিনে অতি রোগী এবং ওপিডি রোগীর জন্য প্রয়োজ্য</p>	Grade-1	12000	Grade-2	6900	Grade-3	5600	Grade-4	3700	Grade-5	A 1500 B 1100	OPD	A 1200 B 1100	Special Grade (Lapchole e)	A 13500 B 7500		
Grade-1	12000																			
Grade-2	6900																			
Grade-3	5600																			
Grade-4	3700																			
Grade-5	A 1500 B 1100																			
OPD	A 1200 B 1100																			
Special Grade (Lapchole e)	A 13500 B 7500																			

Sair Uddin Ahmed  
সহযোগী অধ্যাপক  
MIBS, FOPS, FRCS, FACS  
গোষ্ঠীনেতা



জেনারেল সার্জারি বিভাগ  
বঙ্গবন্ধু শেখ মুজিব মেডিক্যাল বিশ্ববিদ্যালয়  
শাহবাগ, ঢাকা।

সূত্রঃ বিএসএমএমইউ/জেনাঃসঃ/২০২৩/

তারিখঃ.....

procedures (Maj.Pro.)			
1. Parotidectomy 2. Partial thyroidectomy 3. Block dissection neck 4. Moderate neck surgery 5. Simple mastectomy & axillary clearance 6. Simple pancreatic surgery 7. Splenectomy 8. Hepatic cyst surgery 9. Vagotomy gastrojejunostomy 10. Bowel resection procedures 11. Incisional hernia repair 12. Laparotomy procedure & other procedures of similar nature <b>Grade III: Medium Procedures (Med.Pro.)</b> 1. Excision neck cyst 2. Excision lipoma 3. Excision of			সহযোগী অধ্যাপক, সার্জিক্যাল অনাকোলজি, ০১৭১৮৩৪১৩২৫ Shahrear777@gmail.com ডাঃ মোঃ ইকবাল মাহমুদ চৌধুরী সহকারী অধ্যাপক (প্লাস্টিকসার্জারি) ০১৭১৩০১২৮৩ <a href="mailto:drimcrony@gmail.com">drimcrony@gmail.com</a> ডাঃ হাসনাত জামান জিম সহকারী অধ্যাপক(জেনারেল সার্জারি) <a href="mailto:drhasnatzaman@gmail.com">drhasnatzaman@gmail.com</a> ০১৭৮৩৩৬৮৯৮৫ ডাঃ সাইদ- উল- আলম সহকারী অধ্যাপক(জেনারেল সার্জারি) ০১৯১১৮৯৬৮৮৪ ডাঃ আজিজুর রহমান সহকারী অধ্যাপক (জেনারেল সার্জারি) (আর.এস)০১৭১৬৮৬৪৬৭৬ ডাঃ শায়লা পারভীন সহকারী অধ্যাপক, সার্জিক্যাল অনাকোলজি, ০১৭১১৪৪১৯৪৮

  
Saif Uddin Ahmed  
MBBS, FCP(S), FRCS, FACS  
সার্জিক্যাল অনাকোলজি বিভাগ  
জেনারেল সার্জারি বিভাগ



সুত্রঃ বিএসএমএমইউ/জেনাঃপাঃ/২০২৩/

তেনারেল সার্জারি বিভাগ  
বঙ্গবন্ধু শেখ মুজিব মেডিক্যাল বিশ্ববিদ্যালয়  
শাহবাগ, ঢাকা।  
তারিখঃ.....

	<p>breast lump</p> <p>4. Minor hernia surgery</p> <p>5. Fistulectomy &amp; other procedures of similar nature</p> <p><b>Grade IV: Minor Procedures (Min. Pro.)</b></p> <ol style="list-style-type: none"> <li>1. Minor breast Surgery</li> <li>2. Small tumor excision &amp; Other procedure of similar nature</li> </ol> <p><b>Grade V: Extra Minor Procedures (Ex.Min.Pro. Usually local cases)</b></p> <ol style="list-style-type: none"> <li>1. Excision of cyst</li> <li>2. Neck biopsy</li> <li>3. Circumcision</li> <li>4. Excision of very minor tumor &amp; Other procedure of similar nature</li> </ol> <p><b>Surgical Greade Laproscopic Surgey</b></p> <ol style="list-style-type: none"> <li>1. Laparoscopic Cholecystectomy</li> <li>Laparoscopic Appendectomy</li> </ol>			
--	---	--	--	--

  
**Prof. Dr. Saif Uddin Ahmed**  
 একাডেমিক অফিস অফিসার (সিনিয়র)  
 MBBS, FCP(S), FRC(S), FACS  
 চেম্বার অফ সার্জারি, জেনারেল হাসপাতাল, বঙ্গবন্ধু শেখ মুজিব মেডিক্যাল বিশ্ববিদ্যালয়, শাহবাগ, ঢাকা।



জেনারেল সার্জারি বিভাগ  
বঙ্গবন্ধু শেখ মুজিব মেডিক্যাল বিশ্ববিদ্যালয়  
শাহবাগ, ঢাকা।

সূত্রঃ বিএসএমএমইউ/জেনারাগ/২০২৩/

তারিখঃ.....

8	Harmonic Scalple /Ligasure R.R.I	Open Surgery/Laparoscopic/ Endoscopic Surgery ERCP/EUS					
---	----------------------------------	--	--	--	--	--	--

Prof. Dr. Saif Uddin Ahmed  
অধ্যাপক ডাঃ সাইফ উদ্দিন আহমেদ  
MBBS, FCP(S), FRCS, FACS  
চৌসারস্বত্ন  
চৌসারস্বত্ন হাসপাতাল  
কেন্দ্রীয় হাসপাতাল  
শাহবাগ, ঢাকা





জেনারেল সার্জারি বিভাগ  
বঙ্গবন্ধু শেখ মুজিব মেডিক্যাল বিশ্ববিদ্যালয়  
শাহবাগ, ঢাকা।

সূত্রঃ বিএসএমএমইউ/জেনাঃসাঃ/২০২৩/

তারিখঃ.....

অভ্যন্তরীণ সেবা

ক্রঃ নং	সেবার নাম	সেবা প্রদান পদ্ধতি	প্রয়োজনীয় কাগজপত্র এবং প্রাপ্তিস্থান	সেবার মূল্য এবং পরিশোধ পদ্ধতি	সেবা প্রদানের সময়সীমা	দায়িত্বশীল কর্মকর্তা (নাম, ফোন নম্বর ও ইমেইল)
১	অন্ত বিভাগে অতিরিক্ত রোগীদের সেবা	প্রতিদিন অপারেশন সেবা প্রদান রেসিডেন্ট/চিকিৎসক, সহকারী অধ্যাপক, সহযোগী অধ্যাপক, অধ্যাপকগণ কর্তৃক সকাল বিকাল রোগী দেখা এবং প্রয়োজনীয় চিকিৎসা প্রদান প্রতিদিন সকালে আধ্যাপকগণ পুনরায় দেখা এবং চিকিৎসা উপদেশ দেওয়া।	প্রয়োজনীয় কাগজপত্র এবং প্রাপ্তিস্থান	কর্তৃপক্ষ কর্তৃক নির্ধারিত মূল্যে অপারেশন চার্জ প্রদান। পূর্বলী ব্যাংকে পরিশোধ করতে হবে।	রোগীর প্রয়োজন মারফক	ইউনিট প্রধান দ্বারা পরিচালিত উক্ত ইউনিটের মেডিকেল অফিসার, রেসিডেন্ট ফেইজ-এ/বি, সহকারী অধ্যাপক, সহযোগী অধ্যাপক।
২	অপারেশনের জন্য অতিরিক্ত রোগীদের প্রয়োজনীয় (স্ক্রি এবং On Payment) সার্ভিস			কাশ পরিশোধ পূর্বলী ব্যাংক	রোগীর প্রয়োজন মারফক	ইউনিট প্রধান দ্বারা পরিচালিত উক্ত ইউনিটের মেডিকেল অফিসার, রেসিডেন্ট ফেইজ-এ/বি, সহকারী অধ্যাপক, সহযোগী অধ্যাপক।

Prof. Dr. Saif Uddin Ahmed  
Prof. Dr. Saif Uddin Ahmed  
Prof. Dr. Saif Uddin Ahmed  
Prof. Dr. Saif Uddin Ahmed  
Prof. Dr. Saif Uddin Ahmed  
Prof. Dr. Saif Uddin Ahmed  
Prof. Dr. Saif Uddin Ahmed  
Prof. Dr. Saif Uddin Ahmed  
Prof. Dr. Saif Uddin Ahmed  
Prof. Dr. Saif Uddin Ahmed

সেবা প্রদান প্রতিশ্রুতি (সিটিজেন চার্টার)

দপ্তর/বিভাগ এর নাম:

জেনারেল সার্জারি (সার্জিক্যাল অনকোলজিসহ) বিভাগ  
বঙ্গবন্ধু শেখ মুজিব মেডিক্যাল বিশ্ববিদ্যালয়

ক্র: নং	সেবার নাম	সেবা প্রদান পদ্ধতি	সেবা মূল্য	সেবার স্থান	প্রয়োজনীয় কাগজপত্র ও প্রাপ্তিস্থান	সেবার মূল্য এবং পরিশোধ পদ্ধতি	সেবা প্রদানের সময়সীমা	নাম, পদবী, ফোন নম্বর ও ই-মেইল
১	২	৩	৪	৫	৬	৭	৮	৯
ক	শিষ্কা: এমএস রেডিউল্ডিস, এমএস নন-রেডিউল্ডিস, একসিপিএস, একসিপিএস (সাব-স্পেশালিটি), এডভান্স ক্রিনিকাল মেগনোসিপি	সরাসরি শেকচার, এমজিটি, মনিং সেশন ও ক্রাশ	প্রয়োজ্য নয়	জেনারেল (সার্জিক্যাল অনকোলজিসহ) বিভাগীয় ক্রাশ রুম	সার্জারি	হ্যান্ড নোট	সকাল ৮.০০ মি. থেকে ১০. টা পর্যন্ত মনিং সেশন ১০-২.৩০মি পর্যন্ত শেকচার ক্রাশ, ক্রিনিকাল, অসপি ক্রাশ	অধ্যাপক ডঃ হরফ উদ্দিন আহমেদ, চেয়ারম্যান জেনারেল সার্জারি (সার্জিক্যাল অনকোলজি সহ) ০১৮১৯-২২৭৭৪৭ <a href="mailto:drsalfuddin1962@gmail.com">drsalfuddin1962@gmail.com</a>
খ	গর্বেষনা: ১) থিরিস ২) থ্রাজেটেশন	সরাসরি	প্রয়োজ্য নয়	জেনারেল (সার্জিক্যাল অনকোলজিসহ) টিচিং লাইব্রেরী রুম-৯০৮	সার্জারি	গর্বেষণা পত্র	সকাল ৮.০০ মি দুপুর ২.৩০ মি	অধ্যাপক ডঃ হরফ উদ্দিন আহমেদ, চেয়ারম্যান জেনারেল সার্জারি (সার্জিক্যাল অনকোলজি সহ) ০১৮১৯-২২৭৭৪৭ <a href="mailto:drsalfuddin1962@gmail.com">drsalfuddin1962@gmail.com</a>
গ	পরীক্ষাসমূহঃ ইআরসিপি এভোসকপি ইইউএস	সরাসরি	১২,০০০/- ৫৫০/- ৪,০০০/-	শনিবার থেকে বুধশনিবার, সি- রুম ১০ম তলা জেনারেল অপারেশন থিয়েটার রক ১০ম তলা জেনারেল অপারেশন থিয়েটার	সার্জারি বিভাগ	রিকুইজিশন ফরম, অপডি টিকিট জেনারেল	সকাল ৮.০০ মি দুপুর ২.৩০ মি	অধ্যাপক ডঃ হরফ উদ্দিন আহমেদ, চেয়ারম্যান জেনারেল সার্জারি (সার্জিক্যাল অনকোলজি সহ) ০১৮১৯-২২৭৭৪৭ <a href="mailto:drsalfuddin1962@gmail.com">drsalfuddin1962@gmail.com</a>
ঘ	Name of operation: Grade I: Extra major procedures (Ex.Maj.Pro.) 1. Total thyroidectomy 2. Major neck Surgery 3. Mastectomy with breast reconstruction 4. Thoracotomy for esophago- gastrectomy 5. Thoracotomy for total gastrectomy 6. Major pancreatic surgery viz. Whipple's procedure 7. Abdomino-perineal resection & Other procedure of similar nature	সরাসরি	গ্রাড-১ =২২০০০/-	শনিবার থেকে বুধশনিবার, সি- রুম ১০ম তলা জেনারেল অপারেশন থিয়েটার এবং কেবিন রুম ১০ম তলা জেনারেল অপারেশন থিয়েটার	সার্জারি বিভাগ	রুম নং-৯১৭	সকাল ৮.০০ মি দুপুর ২.৩০ মি	অধ্যাপক ডঃ হরফ উদ্দিন আহমেদ, চেয়ারম্যান জেনারেল সার্জারি (সার্জিক্যাল অনকোলজি সহ) ০১৮১৯-২২৭৭৪৭ <a href="mailto:drsalfuddin1962@gmail.com">drsalfuddin1962@gmail.com</a>
ঙ	Name of operation: Grade II: Major procedures (Maj.Pro.)	সরাসরি	গ্রাড-২ =৬৯০০০/-	শনিবার থেকে বুধশনিবার, সি- রুম ১০ম তলা জেনারেল অপারেশন থিয়েটার এবং কেবিন	সার্জারি বিভাগ	রুম নং-৯১৭	সকাল ৮.০০ মি দুপুর ২.৩০ মি	অধ্যাপক ডঃ হরফ উদ্দিন আহমেদ, চেয়ারম্যান জেনারেল সার্জারি (সার্জিক্যাল অনকোলজি সহ)

*Handwritten signature and stamp*  
DRS, FCS, FRCS, FACS  
DRSAFUDDIN AHMED

<p>Parotidectomy</p> <ol style="list-style-type: none"> <li>1. Partial thyroidectomy</li> <li>2. Block dissection neck</li> <li>3. Moderate neck surgery</li> <li>4. Simple mastectomy &amp; axillary clearance</li> <li>5. Simple pancreatic surgery</li> <li>6. Splenectomy</li> <li>7. Hepatic cyst surgery</li> <li>8. Vagotomy gastrojejunostomy</li> <li>9. Bowel resection procedures</li> <li>10. Incisional hernia repair</li> <li>11. Laparotomy procedure</li> </ol> <p>&amp; other procedures of similar nature</p>		<p>১০ম তলা অপারেশন থিয়েটার</p>			<p>১০৮১৯-২২৭৭৪৭ drsaiifuddin1962@gmail.com</p>
---	--	-------------------------------------	--	--	--

<p>৫</p>	<p><b>Name of operation: Grade III: Medium Procedures (Med.Pro.)</b></p> <ol style="list-style-type: none"> <li>1. Excision neck cyst</li> <li>2. Excision lipoma</li> <li>3. Excision of breast lump</li> <li>4. Minor hernia surgery</li> <li>5. Fistulectomy</li> </ol> <p>&amp; other procedures of similar nature</p>	<p>সরাসরি</p>	<p>প্রাড-৩ =৫৬০০/-</p>	<p>শনিবার থেকে বুধশনিবার, পি-১ রুম ১০ম তলা জেনারেল অপারেশন থিয়েটার এবং ফেকবিল রুম ১০ম তলা জেনারেল অপারেশন থিয়েটার</p>	<p>কম নং-৯১৭</p>	<p>পূর্বলী ব্যাং লিঃ</p> <p>সকাল ৮.০০ মি দুপুর ২.৩০ মি</p> <p>অধ্যাপক ডঃ ছয়েফ উদ্দিন আহমেদ, চোয়ারম্যান জেনারেল সার্জারি (সার্জিক্যাল অনকোলজি সহ) ০১৮১৯-২২৭৭৪৭ drsaiifuddin1962@gmail.com</p>
<p>৬</p>	<p><b>Name of operation: Grade IV: Minor Procedures (Min. Pro.)</b></p> <ol style="list-style-type: none"> <li>1. Minor breast Surgery</li> <li>2. Small tumor excision</li> </ol> <p>&amp; Other procedure of similar nature</p>	<p>সরাসরি</p>	<p>প্রাড-৪ =১৭৯০০/-</p>	<p>এতি মোম্বার, পি-১ রুম ১০ম তলা জেনারেল অপারেশন থিয়েটার এবং এতি বুধশনিবার ফেকবিল রুম ১০ম তলা জেনারেল অপারেশন থিয়েটার</p>	<p>কম নং-৬৯১৭</p>	<p>পূর্বলী ব্যাং লিঃ</p> <p>সকাল ৮.০০ মি দুপুর ২.৩০ মি</p> <p>অধ্যাপক ডঃ ছয়েফ উদ্দিন আহমেদ, চোয়ারম্যান জেনারেল সার্জারি (সার্জিক্যাল অনকোলজি সহ) ০১৮১৯-২২৭৭৪৭ drsaiifuddin1962@gmail.com</p>
<p>৭</p>	<p><b>Name of operation: Grade V: Extra Minor Procedures (Ex.Min.Pro. Usually local cases)</b></p> <ol style="list-style-type: none"> <li>1. Excision of cyst</li> <li>2. Neck biopsy</li> <li>3. Circumcision</li> <li>4. Excision of very minor tumor</li> </ol> <p>&amp; Other procedure of similar nature</p>	<p>সরাসরি</p>	<p>প্রাড-৫ =১৫০০/-</p>	<p>এতি মোম্বার, পি-১ রুম ১০ম তলা জেনারেল অপারেশন থিয়েটার</p>	<p>কম নং-৬৯১৭</p>	<p>পূর্বলী ব্যাং লিঃ</p> <p>সকাল ৮.০০ মি</p> <p>অধ্যাপক ডঃ ছয়েফ উদ্দিন</p>

১০৮১৯১৭২৩  
Prof. Dr. Saif Uddin Ahmed  
MBBS, FCP(S), FRCS, FACS  
অধ্যাপক ডঃ ছয়েফ উদ্দিন আহমেদ  
চোয়ারম্যান জেনারেল সার্জারি (সহ)

<p>Laparoscopic Surgery</p> <p>1. Laparoscopic Cholecystectomy</p> <p>2. Laparoscopic Appendectomy, rectopexy.</p>	<p>সারসারি</p>	<p>এ =২৩৫০০/-</p>	<p>এক এন্টি বৃক্ষপ্তিবির কেবিন রক্তসংগ্রহ তলা জেনারেল অপারেশন থিয়েটার</p>	<p>কম নং-৯১৭</p>	<p>পূর্বলী ব্যাংক লিঃ</p>	<p>সকাল ৮.০০ মি</p> <p>দুপুর ২.৩০ মি</p>	<p>আহমেদ, চেয়ারম্যান জেনারেল সার্জারি (সার্জিক্যাল অনকোলজি সহ) ০১৮১৯-২২৭৭৪৭ drsaiifuddin1962@gmail.c om</p>
<p>Harmonic Scalple /Ligasure R.R.L Open Surgery/Laparoscopic/ Endoscopic Surgery ERCP/EUS</p>	<p>সারসারি</p>	<p>টিকিট মূল্য =৩০/- বৈকালিক ২০০/-</p>	<p>এন্টি লোমবার, সি-রক্ত সংগ্রহ তলা জেনারেল অপারেশন থিয়েটার এর এন্টি বৃক্ষপ্তিবির কেবিন রক্তসংগ্রহ তলা জেনারেল অপারেশন থিয়েটার</p>	<p>কম নং-৯১৭</p>	<p>পূর্বলী ব্যাংক লিঃ</p>	<p>সকাল ৮.০০ মি</p> <p>দুপুর ২.৩০ মি</p>	<p>অধ্যাপক ডঃ ছয়েফ উদ্দিন আহমেদ, চেয়ারম্যান জেনারেল সার্জারি (সার্জিক্যাল অনকোলজি সহ) ০১৮১৯-২২৭৭৪৭ drsaiifuddin1962@gmail.c om</p>
<p>বহিঃ বিভাগ রোগীর চিকিৎসা সেবা</p>	<p>সারসারি</p>	<p>টিকিট মূল্য =৩০/- বৈকালিক ২০০/-</p>	<p>সার্জারি ভূপতি নং-২, ২য় তলা, কম নং-২০১, ২০২, ২০৩, ২০৫, ২০৬, ২০৭, ২০৮</p>	<p>কম নং-৯১৭</p>	<p>পূর্বলী ব্যাংক লিঃ</p>	<p>সকাল ৮.০০ মি</p> <p>দুপুর ২.৩০ মি</p>	<p>ডঃ আরমানুর রহমান ফিসার সহকারী জেনারেল সার্জারি বিভাগ ০১৭১৮-২০৫৪০৪ মোঃ আবু তারেক সহকারী কম্পিউটার অপারেটর জেনারেল সার্জারি বিভাগ ০১৭৩৮-১৫২৪৮৮ মোঃ রানু ফিরা অফিস সহকারী জেনারেল সার্জারি বিভাগ ০১১৭১-৮৬৬৩৪৪</p>
<p>জেনারেল সার্জারি (সার্জিক্যাল অনকোলজি) রোগ সংক্রান্ত তথ্য, সেবামূল্য তথ্য ও অন্যান্য ঐয়োজনীয় তথ্য</p>	<p>সারসারি</p>	<p>-</p>	<p>জেনারেল সার্জারি (সার্জিক্যাল অনকোলজি সহ) বিভাগ কম নং-৯১৭</p>	<p>-</p>	<p>-</p>	<p>সকাল ৮.০০ মি</p> <p>দুপুর ২.৩০ মি</p>	<p>ডঃ আরমানুর রহমান ফিসার সহকারী জেনারেল সার্জারি বিভাগ ০১৭১৮-২০৫৪০৪ মোঃ আবু তারেক সহকারী কম্পিউটার অপারেটর জেনারেল সার্জারি বিভাগ ০১৭৩৮-১৫২৪৮৮ মোঃ রানু ফিরা অফিস সহকারী জেনারেল সার্জারি বিভাগ ০১১৭১-৮৬৬৩৪৪</p>

তারিখ : .....

  
(অধ্যাপক ছয়েফ উদ্দিন আহমেদ)

চেয়ারম্যান  
জেনারেল সার্জারি বিভাগ  
(সার্জিক্যাল অনকোলজি সহ)  
বঙ্গবন্ধু শেখ মুজিব মেডিক্যাল বিশ্ববিদ্যালয়  
শাহবাগ, ঢাকা।



# ট্রান্সফিউশন মেডিসিন বিভাগ

## বঙ্গবন্ধু শেখ মুজিব মেডিক্যাল বিশ্ববিদ্যালয়

Bangabandhu Sheikh Mujib Medical University

শাহবাগ, ঢাকা, বাংলাদেশ।

### সেবা প্রদান প্রতিশ্রুতি (সিটিজেন চার্টার)

ক্রমিক	সেবার নাম	সেবা প্রদান পদ্ধতি	প্রয়োজনীয় কাগজপত্র এবং প্রাপ্তিস্থান	সেবার মূল্য এবং পরিশোধ পদ্ধতি				সেবা প্রদানের সময়সীমা	দায়িত্বপ্রাপ্ত কর্মকর্তা (নাম, পদবী, ফোন নম্বর, ই-মেইল)	
১.	সরবরাহ সেবা (বিএসএমএমই উ তে ভর্তি রোগী)	রক্ত বা রক্তের উপাদান সরবরাহ	চাহিদাপত্র সংশ্লিষ্ট ওয়ার্ড এর কর্তব্যরত চিকিৎসক	Free bed		TPE	5000	২৪ ঘন্টা	অধ্যাপক ডা. মো. আসাদুল ইসলাম অধ্যাপক ও চেয়ারম্যান ০১৭১৬৮৮০১০৮ dr.ashad59@gmail.com	
				Whole blood	600	Stem cell	3000			
				RCC	700	ICT Cross Match				
				PRP	800	Indoor	350			
				PC	800	OPD	1000			
২.	সরবরাহ সেবা (বিএসএমএমই উ এর বাইরের রোগী)	রক্ত বা রক্তের উপাদান সরবরাহ	চাহিদাপত্র সংশ্লিষ্ট প্রতিষ্ঠানের কর্তব্যরত চিকিৎসক	FFP	800	Blood Group (Automated)	350	২৪ ঘন্টা	অধ্যাপক ডা. আয়েশা খাতুন অধ্যাপক ০১৫৫২৪৬৯৪০৮ ayesha.dtm@gmail.com	
				Store Blood	550	Coomb's-Direct	200			
				Paying Bed		Coomb's-Indirect	400			
৩.	ল্যাব সার্ভিস	রোগীদের রক্ত পরিসংখ্যান জনিত সকল পরীক্ষা নিরীক্ষা করা হয়	চিকিৎসকের রেফারেন্স ব্যবস্থাপত্র ও ডোনারদের প্রয়োজনীয় কাগজপত্র	Whole blood	700	C <sub>3</sub> d	500	২৪ ঘন্টা	অধ্যাপক ডা. আয়েশা খাতুন অধ্যাপক ০১৫৫২৪৬৯৪০৮ ayesha.dtm@gmail.com	
				RCC	800	HBsAg-Rapid	150			
				PRP	900	HCV-Rapid	300			
				PC	900	HIV-Rapid	200			
				FFP	900	VDRL-Rapid	100			
৪.	ডে-কেয়ার সার্ভিস	ডে-কেয়ার এ রক্ত পরিসংখ্যান করা ও রক্ত গ্রহণের সময় কোন পার্শ্বপ্রতিক্রিয়া হলে তার সঠিক ব্যবস্থা গ্রহণ।	ডে-কেয়ার M.O রুম	Store Blood	650	Malaria-Rapid	300	সকাল ৮.০০মি. থেকে বিকাল ৫.০০মি.	ডা. আতিয়ার রহমান সহযোগী অধ্যাপক ০১৭১৬৭১০১০৭ atiar_rs@yahoo.com	
				Cabin/OPD		Hemolysin test	200			
				Whole blood	850	Donath Landsteiner test	500			
				RCC	950	D <sup>u</sup> test	500			
				PRP	1050	Rh-D Detection	600			
				PC	1050	Rh-D Titration	1800			
				FFP	1050	Bombay Blood Group	1000			
Store Blood	850	Cold Antibody	1500							
৫.	এফেরেসিস সার্ভিস	এফেরেসিস প্লাটিলেট, প্লাজমা এক্সচেঞ্জ, স্টেম সেল কালেকশন, পিআরপি থেরাপীসহ অন্যান্য প্রসিডিউর	ডেঙ্গু রোগীসহ অন্যান্য রোগীদের রেফারেন্স ব্যবস্থাপত্র	Daycare Unit		Rh C factor	800	২৪ ঘন্টা	ডা. শেখ সাইফুল ইসলাম শাহীন সহযোগী অধ্যাপক ০১৭১৪৪৫৯০৩৩ drskshaheen@yahoo.com	
				Whole blood	650	Rh c factor	700			
				Cabin/OPD		Hemolysin test	200			
				Whole blood	850	Donath Landsteiner test	500			

*M. Ghosh*

৩. বহিঃবিভাগ সার্ভিস	রোগীর ইতিহাস, পর্যবেক্ষন ও পরীক্ষা নিরীক্ষা করে রোগ নির্ণয় করা। প্রয়োজনে রক্ত ও রক্তের উপাদানের পরিমাণ নিরূপণসহ স্ক্রিনিং ও ক্রসম্যাচ করে রক্ত পরিস্ফুল্লনের জন্য ডে-কেয়ার সেন্টারে প্রেরণ।	বহিঃবিভাগ টিকেট কাউন্টার	RCC	800	Rh E factor	400	সকাল ৮.০০মি. থেকে বিকাল ২.০০মি.	ডা. সোনিয়া শরমিন সহকারী অধ্যাপক ০১৭১৮১৯১৮৩১ shormin.sonia@gmail.com
			PRP	900	Rh e factor	1000		
			PC	900	Rh genotype & phenotype	3000		
			FFP	900	Antibody Identification & Tritation	2500		
			Store Blood	600	ABO group confirmati on	500		
			Apheresis Platelet		CBC	250		
			Free bed	2300	IgG	150		
			Paying bed	2400	Iron chelation	1000		
			Cabin/ OPD	2550	PRP therapy	1000		

বিঃদ্র: ব্লাডব্যাগ ও ট্রান্সফিউশন সেট-এর দাম বর্তমান বাজার মূল্য অনুযায়ী বৃদ্ধি বাহ্যিক পাবে।

Md. Al  
2/12/2023

চেয়ারম্যান (ভারপ্রাপ্ত)  
ট্রান্সফিউশন মেডিসিন বিভাগ  
বঙ্গবন্ধু শেখ মুজিব মেডিক্যাল বিশ্ববিদ্যালয়  
শাহবাগ, ঢাকা-১০০০।



# DEPARTMENT OF VASCULAR SURGERY

BANGABANDHU SHEIKH MUJIB MEDICAL UNIVERSITY

Shahbag, Dhaka-1000, Bangladesh

## সেবা প্রদান প্রতিশ্রুতি (সিটিজেন চার্টার)

দপ্তর/বিভাগের নামঃ ভাসকুলার সার্জারী বিভাগ

বন্দবন্দু শেখ মুজিব মেডিক্যাল বিশ্ববিদ্যালয়

### ১১. ভিশন ও মিশন

রূপকল্প (Vision): মান সম্মত মেডিকেল উচ্চ শিক্ষা, গবেষণা ও স্বাস্থ্য সেবা কার্যক্রম সম্প্রসারণ নিশ্চিতকরণ।

অভিলক্ষ্য (Mission): গুণগত মানসম্পন্ন মেডিকেল উচ্চশিক্ষা ও গবেষণা নিশ্চিত করা এবং আধুনিক ও যুগোপযোগী ডিজিটাল প্রযুক্তির মাধ্যমে জাতীয় লক্ষ্য অর্জনে যথোপযুক্ত অবদান রাখা।

### ১২. সেবা প্রদান প্রতিশ্রুতি

#### ১২.১ নাগরিক সেবা

ক্র: নং	সেবার নাম	সেবা প্রদান পদ্ধতি	প্রয়োজনীয় কাগজপত্র এবং প্রাপ্তিস্থান	সেবার মূল্য এবং পরিশোধ পদ্ধতি	সেবা প্রদানের সময়সীমা	দায়িত্বপ্রাপ্ত কর্মকর্তা (নাম, ফোন নাম্বার ও ইমেইল)
১	বহিঃবিভাগে চিকিৎসা সেবা প্রদান	রোগীর ইতিহাস নেওয়া, পর্যবেক্ষণ, প্রয়োজনীয় পরীক্ষা নিরীক্ষা ও চিকিৎসা প্রদান	বহিঃবিভাগ-১ এর নীচতলা টিকেট প্রদান কেন্দ্র থেকে টিকিট সংগ্রহ	বহিঃবিভাগ-১ এর নীচতলা টিকিট প্রদান কেন্দ্র থেকে ৩০ টাকা টিকিট সংগ্রহ	সকালের চেম্বার সকাল ৮:০০ মি. থেকে দুপুর- ২.৩০ মি. পর্যন্ত। (শুক্রবার ও সরকারী ছুটি ব্যতীত)	Associate Professor Dr. Md Saif Ullah Khan Chairman Department of Vascular surgery, drsaifkhanmurad@yahoo.com 01715593348.
২.	ভর্তিকৃত রোগীদের চিকিৎসা সেবা প্রদান	বরাদ্দকৃত ০৮ টি পেয়িং/ নন-পেয়িং) বিছানায় রোগীর ইতিহাস নেওয়া, ক্লিনিক্যাল পরীক্ষা/ প্রয়োজনীয় নিরীক্ষা/ অপারেশন করা/ অপারেশন পরবর্তী ফলোআপ প্রদান	ভর্তি ফরম সংগ্রহ করতে হবে বহিঃবিভাগ ২ এর ৩য় তলা রেন্ট কালেক্টর এর কক্ষ থেকে	ভর্তি ফরম ১০০ টাকা মূল্যে সংগ্রহ করতে হবে। (বহিঃবিভাগ-২ এর ৩য় তলা রেন্ট কালেক্টর এর কক্ষ থেকে	২৪ ঘন্টা	And Associate Professor Dr. Rakibul Hasan Department of Vascular surgery, optio_28@yahoo.com 01715815814.
৩.	ইনভেস্টিগেশন	ডুপ্লেক্স স্ক্যান পরীক্ষা	কক্ষ নং ৬০৩, আউটডোর-১	17. Carotid-1200.00 18. Swelling-1200.00 19. One limb artery-1200 20. One limb vein-1200.00 21. One limb vessels-1600.00 22. Both upper/lower limb artery-1600.00 23. Both upper/lower limb vein-1600.00 24. Vein mapping-1600.00  পূর্বালী ব্যাংক বুথে টাকা জমা দেয়া হয়	সকাল ৮:০০ মি. থেকে দুপুর- ২.৩০ মি. পর্যন্ত। (শুক্রবার ও সরকারী ছুটি ব্যতীত)	



## DEPARTMENT OF VASCULAR SURGERY

BANGABANDHU SHEIKH MUJIB MEDICAL UNIVERSITY

Shahbag, Dhaka-1000, Bangladesh

8.	প্রসিডিউর	Grade- I	কক্ষ নং ৬০৩, অডিটোর- ১ থেকে প্রয়োজনীয় বিল এর রশিদ সংগ্রহ করতে হবে।	Grade- I	OT Charge	সকাল ৮:০০ মি. থেকে দুপুর ২.৩০ মি. পর্যন্ত। (শুক্রবার ও সরকারী ছুটি ব্যতীত)	Associate Professor Dr. Md Saif Ullah Khan Chairman Department of Vascular surgery, drsaifkhanmurad@yahoo.c m 01715593348.
		5. Prosthetic graft (Y graft)		Grade- I	30,000.0 0		
		6. Carotid endarterect omy		Grade- II	20,000.0 0		
		3. Aneuysmecto my (Large)		Grade- III	16,000.0 0		
		Grade- II		Grade-IV	15,000.0 0		
		3. Prosthetic graft (One limb)		Grade-V	10,000.0 0		
		2. Embolectomy		Grade-VI	8,000.00		
		3. Venous graft Grade- III		Grade- VII	6,000.00		
		3. Varicose veins (both limbs)		Grade- VIII	5,000.00		
		Grade- IV		Grade-IX	4,000.00		
		3. Endarterecto my					
		2. Aneuysmecto my (Medium)					
		13. Amputation (Large)					
		14. Cervical Rib					
		15. Carotid body tumour					
		Grade- V					
		9. Venous malformatio n (Large)					
		10. Aneuysmect omy (Small)					
		11. Arteriovenou s malformatio n (Large)					
		12. Amputation (Medium)					
		Grade- VI					
		7. Varicose vein (Single limb)					
		8. Venous					

ডি-ব্লক এর নিচ তলায়  
পূর্বালী ব্যাংক বুথে জমা  
দেয়া হয়

And  
Associate Professor  
Dr. Rakibul Hasan  
Department of Vascular  
surgery,  
optio\_28@yahoo.com  
01715815814.





# DEPARTMENT OF VASCULAR SURGERY

BANGABANDHU SHEIKH MUJIB MEDICAL UNIVERSITY

Shahbag, Dhaka-1000, Bangladesh

		malformation (Medium) 9. Arteriovenous malformation (Medium) Grade- VII 3. Arteriovenous malformation (Small) Grade- VII 7. Venous malformation (Small) 8. Amputation (large) 9. A-V Fistula Grade- IX 5. Secondary Suture 6. Any Procedure (Local, anesthesia)				
--	--	---	--	--	--	--



# DEPARTMENT OF VIROLOGY

বঙ্গবন্ধু শেখ মুজিব মেডিক্যাল বিশ্ববিদ্যালয়

Bangabandhu Sheikh Mujib Medical University

Shahbag, Dhaka-1000, Bangladesh

Tel : 8617099, PABX : 8612550-54 Ext. 4417/4413/4704/4705, E-mail: virologybsmmu@yahoo.com

সিটিজেন চার্টার (ভাইরোলজী বিভাগ)

নং	সেবার নাম	সেবা প্রদান পদ্ধতি	প্রয়োজনীয় কাগজপত্র ও প্রাপ্তিস্থান	সেবার মূল্য এবং পরিশোধ পদ্ধতি	সেবা প্রদানের সময়সীমা	দায়িত্বপ্রাপ্ত কর্মকর্তা/কর্মচারীর নাম
১.	<u>সেবা</u> <u>নমুনা পরীক্ষা</u>  ক. <u>সেরোলজী</u>	সরাসরি	১। ওপিডি টিকিট ২। পরীক্ষা নিরীক্ষা	<u>পরীক্ষার নাম ও ফি</u> <u>SEROLOGICAL TESTS</u> <u>HEPATITIS PANEL:</u> HBsAg-400/- HBsAg Rapid Test-450/- HBeAg-600/- Anti-HBe-600/- Anti-HBs-700/- Anti-HBc (Total)-600/- Anti-HBcIgM-700/- Anti-HCV-700/- Anti-HCV Rapid Test-750/- Anti-HAV IgM-700/- Anti-HEV IgM-700/- <u>TORCH PANEL:</u> Anti-Toxoplasma IgG-700/- Anti-Toxoplasma IgM-700/- Anti-Rubella IgG-700/- Anti-Rubella IgM-700/- Anti-CMV IgG-700/- Anti-CMV IgM-700/- Anti-HSV1 IgG-700/- Anti-HSV2 IgG-700/- Anti-HSV1 IgM-700/- Anti-HSV2 IgG-700/- Anti-HSV2 IgM-700/- TORCH IgM only (5 tests)-3000/- TORCH IgG only (5 tests)-3000/- TORCH IgG + IgM(10 tests) -6000/- <u>HIV PANEL:</u> Anti-HIV (1+2)-600/- Anti-HIV (1+2) Rapid Test-600/- <u>OTHER MARKERS:</u> Anti-Chikungunya IgM-700/- Anti-Dengue IgG/IgM-700/- Dengue NS1-700/- Dengue IgG/IgM+ Chikungunya IgM (2 Tests )-1200/- Dengue Ab+ NS1 Ag+ Chikungunya IgM (3 Tests ) -1800/- Chlamydia Antibody-720/- Measles, Mumps, Rubella (MMR) Antibody Test (3 Tests)-2600/- Anti Epstein Barr Virus (EBV) IgM-950/- Anti Varicella (Chickenpox) IgG -950/- Anti Mumps IgG-950/- Anti Measles IgM-950/- Anti Measles IgG-950/-	সকাল ৮:০০ টা রাত ৮:০০ টা	বিভাগীয় চেয়ারম্যান সহ বিভাগের সকল শিক্ষক, চিকিৎসক/ কর্মকর্তা ও কর্মচারীবৃন্দ।

*Agla*  
12.12.23  
অধ্যাপক ডঃ অফজালুন নেছা  
চেয়ারম্যান, ভাইরোলজী বিভাগ  
বঙ্গবন্ধু শেখ মুজিব মেডিক্যাল বিশ্ববিদ্যালয়, শাহবাগ, ঢাকা।



# DEPARTMENT OF VIROLOGY

বঙ্গবন্ধু শেখ মুজিব মেডিক্যাল বিশ্ববিদ্যালয়

Bangabandhu Sheikh Mujib Medical University

Shahbag, Dhaka-1000, Bangladesh

Tel : 8617099, PABX : 8612550-54 Ext. 4417/4413/4704/4705, E-mail: virologybsmmu@yahoo.com

সিটিজেন চার্টার (ভাইরোলজী বিভাগ)

নং	সেবার নাম	সেবা প্রদান পদ্ধতি	প্রয়োজনীয় কাগজপত্র ও প্রাপ্তিস্থান	সেবার মূল্য এবং পরিশোধ পদ্ধতি	সেবা প্রদানের সময়সীমা	দায়িত্বপ্রাপ্ত কর্মকর্তা/কর্মচারী নাম
খ.	মলিকুলার	সরাসরি	১। ওপিডি টিকিট ২। পরীক্ষা নিরীক্ষা	<b>পরীক্ষার নাম ও ফি</b> <b>MOLECULAR VIROLOGY TESTS:</b> Hepatitis B Virus (HBV)-DNA-4800/- Hepatitis C Virus (HCV)-RNA-7200/- Hepatitis C Virus Genotyping-9500/- HCV-RNA +Genotyping (2 Tests)-14500/- Cytomegalo Virus (CMV) DNA in Urine - 4800/- Cytomegalo Virus (CMV) DNA (Blood/ Aqueous humor) -4800 /- Viral Respiratory Panel(RSV,Influenza, SARS-COV-2)/ Adeno-6000/- Human Papillomavirus (HPV)-DNA-3500/- Viral Encephalitis Panel (11 Virus)-6600/- BK Virus DNA (Blood)-4800/- BK Virus DNA (Urine)-4800/-  <b>HLA TISSUE TYPING PANEL:</b> HLA (A&B)Typing (PCR)-10000/- HLA DR Typing (PCR)-5000/- HLA A+B+DR typing (PCR)-15000/- Cross Matching-6000/- Panel Reactive Antibody /DSA-9600/- HLA B- 27 (PCR)-1500/-	সকাল ৮:০০ টা রাত ৮:০০ টা	বিভাগীয় চেয়ারম্যান সহ বিভাগের সকল শিক্ষক, চিকিৎসক/ কর্মকর্তা ও কর্মচারীবৃন্দ।
গ.	টিন্সু টাইপিং			<b>VACCINE:</b> Hepa B (Adult)-530/- Hepa B (Child)-360/- Hepavax-450/- Prevenar 13-7300/- Influvax-900/- Metnctra -4200/- Vaxigrip-1300/- Preva HAV (Child)-550/- Preva HAV-850/- HpVax-2250/- Ingovax-900/- Papilovax-2300/- MMR-700/- Typhibev-2750/- Typhim-760/- Prenovax-23-2400/-	সকাল ৮:০০ টা দুপুর ২:০০ টা	
২.	টিকা প্রদান					
ফি প্রদানের পদ্ধতি				পূর্বালী ব্যাংক বুথ এর মাধ্যমে		

*Afgal*  
18.12.23

অধ্যাপক ডাঃ আফজালুন নেছা  
চেয়ারম্যান, ভাইরোলজী বিভাগ  
বঙ্গবন্ধু শেখ মুজিব মেডিক্যাল বিশ্ববিদ্যালয়, শাহবাগ, ঢাকা।

সিটিজেন চার্টার (ভাইরোলজী বিভাগ)

নং	সেবার নাম	সেবা প্রদান পদ্ধতি	প্রয়োজনীয় কাগজপত্র ও প্রাপ্তিস্থান	সেবার মূল্য এবং পরিশোধ পদ্ধতি	সেবা প্রদানের সময়সীমা	দায়িত্বপ্রাপ্ত কর্মকর্তা/কর্মচারীর নাম
১.	সেবা নমুনা পরীক্ষা  ক. সেরোলজী	সরাসরি	১। ওপিডি টিকিট ২। পরীক্ষা নিরীক্ষা	<b>পরীক্ষার নাম ও ফি</b> <b>SEROLOGICAL TESTS</b> <b>HWPATITIS PANEL:</b> HBsAg-400/- HBsAg Rapid Test-450/- HBeAg-600/- Anti-HBe-600/- Anti-HBs-700/- Anti-HBc (Total)-600/- Anti-HBcIgM-700/- Anti-HCV-700/- Anti-HCV Rapid Test-750/- Anti-HAV IgM-700/- Anti-HEV IgM-700/- <b>TORCH PANEL:</b> Anti-Toxoplasma IgG-700/- Anti-Toxoplasma IgM-700/- Anti-Rubella IgG-700/- Anti-Rubella IgM-700/- Anti-CMV IgG-700/- Anti-CMV IgM-700/- Anti-HSV1 IgG-700/- Anti-HSV2 IgG-700/- Anti-HSV1 IgM-700/- Anti-HSV2 IgG-700/- Anti-HSV2 IgM-700/- TORCH IgM only (5 tests)-3000/- TORCH IgG only (5 tests)-3000/- TORCH IgG + IgM(10 tests) -6000/- <b>HIV PANEL:</b> Anti-HIV (1+2)-600/- Anti-HIV (1+2) Rapid Test-600/- <b>OTHER MARKERS:</b> Anti-Chikungunya IgM-700/- Anti-Dengue IgG/IgM-700/- Dengue NS1-700/- Dengue IgG/IgM+ Chikungunya IgM (2 Tests )-1200/- Dengue Ab+ NS1 Ag+ Chikungunya IgM (3 Tests ) -1800/- Chlamydia Antibody-720/- Measles, Mumps, Rubella (MMR) Antibody Test (3 Tests)-2600/- Anti Epstein Barr Virus (EBV) IgM-950/- Anti Varicella (Chickenpox) IgG -950/- Anti Mumps IgG-950/- Anti Measles IgM-950/- Anti Measles IgG-950/-	সকাল ৮:০০ টা রাত ৮:০০ টা	বিভাগীয় চেয়ারম্যান সহ বিভাগের সকল শিক্ষক, চিকিৎসক/ কর্মকর্তা ও কর্মচারীবৃন্দ।

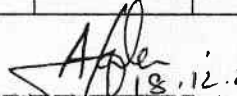
  
 18.12.23  
 অধ্যাপক ডাঃ শফিকুল আলম নেছা  
 চেয়ারম্যান, ভাইরোলজী বিভাগ  
 বঙ্গবন্ধু শেখ মুজিব মেডিক্যাল বিশ্ববিদ্যালয়, শাহবাগ, ঢাকা।

সিটিজেন চার্টার (ভাইরোলজী বিভাগ)

নং	সেবার নাম	সেবা প্রদান পদ্ধতি	প্রয়োজনীয় কাগজপত্র ও প্রাপ্তিস্থান	সেবার মূল্য এবং পরিশোধ পদ্ধতি	সেবা প্রদানের সময়সীমা	দায়িত্বপ্রাপ্ত কর্মকর্তা/কর্মচারী নাম
খ.	মলিকুলার	সরাসরি	১। ওপিডি টিকিট ২। পরীক্ষা নিরীক্ষা	<b>পরীক্ষার নাম ও ফি</b> <b>MOLECULAR VIROLOGY TESTS:</b> Hepatitis B Virus (HBV)-DNA-4800/- Hepatitis C Virus (HCV)-RNA-7200/- Hepatitis C Virus Genotyping-9500/- HCV-RNA +Genotyping (2 Tests)-14500/- Cytomegalo Virus (CMV) DNA in Urine - 4800/- Cytomegalo Virus (CMV) DNA (Blood/ Aqueous humor) -4800 /- Viral Respiratory Panel(RSV,Influenza, SARS-COV-2)/ Adeno-6000/- Human Papillomavirus (HPV)-DNA-3500/- Viral Encephalitis Panel (11 Virus)-6600/- BK Virus DNA (Blood)-4800/- BK Virus DNA (Urine)-4800/-  <b>HLA TISSUE TYPING PANEL:</b> HLA (A&B)Typing (PCR)-10000/- HLA DR Typing (PCR)-5000/- HLA A+B+DR typing (PCR)-15000/- Cross Matching-6000/- Panel Reactive Antibody /DSA-9600/- HLA B- 27 (PCR)-1500/-  <b>VACCINE:</b> Hepa B (Adult)-530/- Hepa B (Child)-360/- Hepavax-450/- Prevenar 13-7300/- Influvax-900/- Metnctra -4200/- Vaxigrip-1300/- Preva HAV (Child)-550/- Preva HAV-850/- HpVax-2250/- Ingovax-900/- Papilovax-2300/- MMR-700/- Typhibev-2750/- Typhim-760/- Prenovax-23-2400/-	সকাল ৮:০০ টা রাত ৮:০০ টা	বিভাগীয় চেয়ারম্যান সহ বিভাগের সকল শিক্ষক, চিকিৎসক/ কর্মকর্তা ও কম চারীবৃন্দ।
গ.	টিস্যু টাইপিং					
২.	টিকা প্রদান				সকাল ৮:০০ টা দুপুর ২:০০ টা	
ফি প্রদানের পদ্ধতি				পূবালী ব্যাংক বুথ এর মাধ্যমে		

অধ্যাপক ডাঃ আফজালুন নেছা  
চেয়ারম্যান, ভাইরোলজী বিভাগ  
বঙ্গবন্ধু শেখ মুজিব মেডিক্যাল বিশ্ববিদ্যালয়, শাহবাগ, ঢাকা।



**সেবা প্রদান প্রতিশ্রুতি (সিটিজেন চার্টার)**

বিভাগ এর নাম : এ্যানেসথেসিয়া এ্যানালজেসিয়া এন্ড ইনটেনসিভ কেয়ার মেডিসিন বিভাগ

০১. ভিশন ও মিশন

রূপকল্পনা (Vision) : মান সম্মত মেডিকেল উচ্চ শিক্ষা, গবেষণা ও স্বাস্থ্য সেবা কর্যক্রম নিশ্চিতকরণ।

অভিলক্ষ্য (Mission) : গুনগত মানসম্পন্ন মেডিকেল উচ্চশিক্ষা ও গবেষণা নিশ্চিত করা এবং আধুনিক ও যুগোপযোগী ডিজিটাল প্রযুক্তির মাধ্যমে জাতীয় লক্ষে অর্জনে যথোপযুক্ত অবদান রাখা

০২. সেবা প্রদান প্রতিশ্রুতি

২.১ নাগরিক সেবা

**প্রি- এ্যানেসথেটিক চেকআপ**

ক্রমিক নং	সেবার নাম	সেবা প্রদান পদ্ধতি	প্রয়োজনীয় কাগজপত্র ও প্রাপ্তিস্থান	সেবার মূল্য এবং পরিশোধ পদ্ধতি	সেবা প্রদানের সময়সীমা	দায়িত্বপ্রাপ্ত কর্মকর্তা/কর্মচারী নাম, পদবী, ফোন নম্বর ও ই-মেইল
০১	প্রি- এ্যানেসথেটিক চেকআপ	অন্তঃ বিভাগের ভর্তি কৃত রোগী রেফারেল সাপেক্ষে বর্হিঃ বিভাগের রোগী	সি-ব্লক ১০১২ নং রুম	<b>13. General Surgery</b> <ul style="list-style-type: none"><li>Sp Grade (more than 3 hour) 5000/=</li><li>Grade 1 – 4800/=</li><li>Grade 2- 3000/=</li><li>Grade 3- 2500/=</li><li>Grade 4- 1700/=</li></ul> <b>14. Obetetirve &amp; Gynaecology</b> <ul style="list-style-type: none"><li>Sp Grade (more than 3 hour) 4000/=</li><li>Grade 1 –3000/=</li><li>Grade 2- 1500/=</li><li>Grade 3- 1300/=</li><li>Grade 4- 1000/=</li><li>Grade 5- 500/=</li><li>Laparoscopy 3300/=</li></ul> <b>15. Paediatric Surgery</b> <ul style="list-style-type: none"><li>Sp Grade (more than 3 hour) 4000/=</li><li>Grade 1 –3000/=</li><li>Grade 2- 1500/=</li><li>Grade 3- 1300/=</li><li>Grade 4- 1000/=</li><li>Grade 5- 500/=</li><li>Laparoscopy 3300/=</li></ul>	সকাল ৮.০০ থেকে দুপুর ২.৩০	অধ্যাপক ডাঃ দেবাশিস বনিক, চেয়ারম্যান ০১৯১১- ৩২২২৭১ profdashdb59@gmail.com.

বিশ্ববিদ্যালয়ের নিয়ন্ত্রিত  
পূর্বালী ব্যাংকের বুথে জমা  
দেওয়া হয়।

  
Dr. Debashish Banik  
Professor & Chairman  
Department of Anaesthesia  
Department of Intensive Care Medicine  
Bangabandhu Sheikh Mujib Medical University



ক্রমিক নং	সেবার নাম	সেবা প্রদান পদ্ধতি	প্রয়োজনীয় কাগজপত্র ও প্রাপ্তিস্থান	সেবার মূল্য এবং পরিশোধ পদ্ধতি	সেবা প্রদানের সময়সীমা	দায়িত্বপ্রাপ্ত কর্মকর্তা/কর্মচারী নাম, পদবী, ফোন নম্বর ও ই-মেইল
	প্রি- এ্যানেসথে টিক চেকআপ	অস্ত্রবিভা গর ভর্তি কর্ত রোগী রেফারেল সাপেক্ষে বর্হিঃবিভা গর রোগী	সি-ব্লক ১০১২ নং রুম	<p><b>16. Orthopaedic Surgery</b></p> <ul style="list-style-type: none"> <li>• Sp Grade (more than 3 hour) 4000/=</li> <li>• Grade 1 -7000/=</li> <li>• Grade 2- 6000/=</li> <li>• Grade 3- 5000/=</li> <li>• Grade 4- 4000/=</li> <li>• Grade 5- 3000/=</li> </ul> <p><b>17. Oral &amp; Maxillofacial Surgery</b></p> <ul style="list-style-type: none"> <li>• Sp Grade (more than 3 hour) 4000/=</li> <li>• Grade 1 -7000/=</li> <li>• Grade 2- 6000/=</li> <li>• Grade 3- 5000/=</li> <li>• Grade 4- 4000/=</li> <li>• Grade 5- 3000/=</li> </ul> <p><b>18. Neurosurgery</b></p> <ul style="list-style-type: none"> <li>• Sp Grade (more than 3 hour) 7000/=</li> <li>• Grade 1 -6000/=</li> <li>• Grade 2- 4500/=</li> <li>• Grade 3- 3500/=</li> <li>• Grade 4- 2000/=</li> </ul> <p><b>19. Urology</b></p> <ul style="list-style-type: none"> <li>• Sp Grade (more than 3 hour) 4000/=</li> <li>• Grade 1 -3000/=</li> <li>• Grade 2- 2200/=</li> <li>• Grade 3- 1300/=</li> <li>• Grade 4- 1000/=</li> <li>• Grade 5- 500/=</li> </ul> <p><b>20. Renal Transplantation (kt) 300</b></p> <p>বিশ্ববিদ্যালয়ের নিখারিত পূবালী ব্যাংকের বুখে জমা দেওয়া হয়।</p>	সকাল ৮.০০ থেকে দুপুর ২.৩০	অধ্যাপক ডাঃ দেবাশিস বনিক, চেয়ারম্যান ০১৯১১- ৩২২২৭১ profdashdb59@gmail.com..

*Dr. Debashish Banik*  
Professor & Chairman  
Department of Anaesthesia  
Analgesia & Intensive Care Medicine  
Bangabandhu Sheikh Mujib Medical University  
Shahbag, Dhaka



ক্রমিক নং	সেবার নাম	সেবা প্রদান পদ্ধতি	প্রয়োজনীয় কাগজপত্র ও প্রাপ্তিস্থান	সেবার মূল্য এবং পরিশোধ পদ্ধতি	সেবা প্রদানের সময়সীমা	দায়িত্বপ্রাপ্ত কর্মকর্তা/কর্মচারী নাম, পদবী, ফোন নম্বর ও ই- মেইল
	প্ৰি- এ্যানেসে থটিক চেকআপ	অন্তঃবিভাগে গর ভর্তি কর্ত রোগী রেফারেল সাপেক্ষে বর্হিঃবিভাগে গর রোগী	সি-ব্লক ১০১২ নং রুম	<p><b>21. Otolaryngology Head &amp; Neck Surgery</b></p> <ul style="list-style-type: none"> <li>• Sp Grade (more than 3 hours) 5000/=</li> <li>• Grade 1 -3500/=</li> <li>• Grade 2- 2500/=</li> <li>• Grade 3- 2000/=</li> </ul> <p><b>22. ERCP/ Endoscopy</b></p> <ul style="list-style-type: none"> <li>• Cabin 1500 Diagnostic , Therapeutic 3000</li> <li>• Paying Bed 1500 Diagnostic , Therapeutic 2000</li> <li>• Non Paying Bed 1500 Diagnostic, Therapeutic 2000</li> <li>• Laparoscopy Paying 1500 Diagnostic, Therapeutic 6000</li> <li>• Laparoscopy Non Paying 1200 Diagnostic, Therapeutic 38000</li> </ul> <p><b>23. ECT 500/=</b></p> <p><b>24. Ophthalmic Surgery</b></p> <ul style="list-style-type: none"> <li>• Grade 1 -1500/=</li> <li>• Grade 2- 500/=</li> </ul> <p>13 Radiology • MRI 2000/= • CT Scan 1000/=</p> <p>বিশ্ববিদ্যালয়ের নিধারিত পূবালী ব্যাংকের বুখে জমা দেওয়া হয়।</p>	সকাল ৮.০০ থেকে দুপুর ২.৩০	অধ্যাপক ডাঃ দেবশিস বনিক, চেয়ারম্যান ০১৯১১-৩২২২৭১ profdashdb59@gm ail.com.
২	অপারেশনে র এ্যানেসথে সিয়া প্রদান	অন্তঃ বিভাগের	ওটি সমূহ	বিশ্ববিদ্যালয়ের নিধারিত পূবালী ব্যাংকের বুখে জমা দেওয়া হয়।	২৪ ঘন্টা	অধ্যাপক ডাঃ দেবশিস বনিক, চেয়ারম্যান ০১৯১১-৩২২২৭১ profdashdb59@gm ail.com.

*Dr. Debasish Banik*  
20/12/23  
Professor & Chairman  
Department of Anaesthesia  
& Intensive Care Medicine  
Bangabandhu Sheikh Mujib Medical University





### আই সি ইউ

ক্রমিক নং	সেবার নাম	সেবা প্রদান পদ্ধতি	প্রয়োজনীয় কাগজপত্র ও প্রাপ্তিস্থান	সেবার মূল্য এবং পরিশোধ পদ্ধতি	সেবা প্রদানের সময়সীমা	দায়িত্বপ্রাপ্ত কর্মকর্তা/কর্মচারী নাম, পদবী, ফোন নম্বর ও ই- মেইল
০৩	আই সি ইউ	অন্তঃ বিভাগ	কেবিন ব্লক আই সি ইউ অফিস কক্ষ	<b>03. ICU Charge</b> i) Bed Charge/Day 2100/= j) Monitor – 360/= (Per hour 15/=) k) Ventilator – 600/= (Per hour 25/=) l) ABG- 300/= m) Electrolyte- 300/= n) X-ray Chest- 150 /= o) ECG – 100/= p) Dialysis – 1500/=	২৪ ঘন্টা	অধ্যাপক ডাঃ দেবাশিস বনিক, চেয়ারম্যান ০১৯১১-৩২২২৭১ profdashdb59@gm ail.com.
				<b>04. HDU Charge</b> h) Bed Charge/Day 1600/= i) Monitor – 360/= (Per hour 15/=) j) ABG- 300/= k) Electrolyte- 300/= l) X-ray Chest- 150 /= m) ECG – 100/= n) Dialysis – 1500/=		

### জেনারেল পোস্ট অপারেটিভ ওয়ার্ড

ক্রমিক নং	সেবার নাম	সেবা প্রদান পদ্ধতি	প্রয়োজনীয় কাগজপত্র ও প্রাপ্তিস্থান	সেবার মূল্য এবং পরিশোধ পদ্ধতি	সেবা প্রদানের সময়সীমা	দায়িত্বপ্রাপ্ত কর্মকর্তা/কর্মচারী নাম, পদবী, ফোন নম্বর ও ই- মেইল
০৪		অন্তঃ বিভাগ ও বর্হিঃ বিভাগ	ব্লক সি ১০ম তলা ও কেবিন ব্লক ০৮ম তলা	Bed Charge/Day 1600/= (রুগীর অপারেশনের পরে যদি ২৪ ঘন্টার বেশী থাকে তাহলে বেড ভাড়া দিতে হয়।)	২৪ ঘন্টা	অধ্যাপক ডাঃ দেবাশিস বনিক, চেয়ারম্যান ০১৯১১-৩২২২৭১ profdashdb59@gm ail.com.

*Dr. Debashish Banik*  
 23/11/23  
 Professor & Chairman  
 Department of Anaesthesia  
 Analgesia & Intensive Care Medicine  
 Bangabandhu Sheikh Mujib Medical University



কার্ডিয়াক এ্যানেসথেসিয়া

ক্রমিক নং	সেবার নাম	সেবা প্রদান পদ্ধতি	প্রয়োজনীয় কাগজপত্র ও প্রাপ্তিস্থান	সেবার মূল্য এবং পরিশোধ পদ্ধতি	সেবা প্রদানের সময়সীমা	দায়িত্বপ্রাপ্ত কর্মকর্তা/কর্মচারী নাম, পদবী, ফোন নম্বর ও ই-মেইল
০৫	কার্ডিয়াক এ্যানেসথেসিয়া	অন্তঃ বিভাগ	ব্লক ডি ০৬ষ্ঠ তলা কার্ডিয়াক এ্যানেসথেসিয়া বিভাগ	<p><b>06. Cardiac Surgery</b></p> <ul style="list-style-type: none"> <li>• Grade 1- 6000/=</li> <li>• CABG, Complx, Congenital DVR ASD, VSDm SVR -5000/=</li> <li>• Grade 2 – Closed Heart Surgery 3000/=</li> </ul> <p><b>07. Vascular Surgery</b></p> <ul style="list-style-type: none"> <li>• Grade 1 Major Vascular 7000/=</li> <li>• Grade 2 Intermediate 3000/=</li> <li>• Grade 3 – 2000/=</li> <li>• Grade 4- 1000/=</li> </ul> <p><b>08. Thoracic Surgery</b></p> <ul style="list-style-type: none"> <li>• Grade 1 Lobectomy / pneumonectomy 5000/=</li> <li>• Grade 2 thymectomy 3000/=</li> </ul> <p><b>09. Cardiac ICU Charge</b></p> <p>c) Bed Charge/Day d) Charge or ABG, Electrolyte, ACT, X-ray Chest &amp; other tests done with in ICU as per approved schedule.</p> <p><b>10. CATH-LAB SERVICE Charge</b></p> <p>c) Anesthesia for Cardiac Catheterisation 1500/= d) Sedation &amp; Monitoring for Cath 1000/=</p> <p>বিশ্ববিদ্যালয়ের নিখারিত পূর্বালী ব্যাংকের বুখে জমা দেওয়া হয়।</p>	২৪ ঘন্টা	অধ্যাপক ডাঃ দেবশিশ বনিক, চেয়ারম্যান ০১৯১১-৩২২২৭১ profdashdb59@g mail.com.

*Dr. Debasish Bannik*  
23/12/23  
Professor & Chairman  
Department of Anaesthesia  
Analgesia & Intensive Care Medicine  
Bangabandhu Sheikh Mujib Medical University



### পেইন মেডিসিন ইউনিট

ক্রমিক নং	সেবার নাম	সেবা প্রদান পদ্ধতি	প্রয়োজনীয় কাগজপত্র ও প্রাপ্তিস্থান	সেবার মূল্য এবং পরিশোধ পদ্ধতি	সেবা প্রদানের সময়সীমা	দায়িত্বপ্রাপ্ত কর্মকর্তা/কর্মচারী নাম, পদবী, ফোন নম্বর ও ই-মেইল
০ ৬	পেইন ক্লিনিক	অস্ত্র : বিভাগ	ব্লক সি ১০ম ভলা রুম নং ১০১৩	<b>03. Invasive Treatment</b> <ul style="list-style-type: none"><li>Epidural 4000/=</li><li>Labour Analgesia 5000/=</li><li>Coeliac plexus block 5000/=</li><li>Peripheral block 2000/=</li><li>Trigger Points 500/=</li><li>Others 500/=</li></ul> <b>04. Non Invasive Treatment</b> <ul style="list-style-type: none"><li>SWD/ Short Wave Diathermy 50/= Session</li><li>MWD/Microwave Diathermy 50/= Session</li><li>US therapy/Ultra Sound Therapy 50/= Session</li><li>Interferential Current Ttherapy 100/= Session</li><li>Super Lizer Therapy 100/= Session</li><li>TENS 100/= Session</li><li>Others 100/= Session</li></ul> বিশ্ববিদ্যালয়ের নিধারিত পূবালী ব্যাংকের বুখে জমা দেওয়া হয়।	সকাল ৮.০০ থেকে দুপুর ২.৩০	অধ্যাপক, ডাঃ একেএম ফাইজুল হক ০১৫৩৪-৫৩৪০৮৬ akmfaizul@gmail.com.

*Dr. Abbasish Banik*  
23/12/23  
Dr. Abbasish Banik  
Professor & Chairman  
Department of Anaesthesia  
Analgesia & Intensive Care Medicine  
Bangabandhu Sheikh Mujib Medical University



ক্রমিক নং	সেবার নাম	সেবা প্রদান পদ্ধতি	প্রয়োজনীয় কাগজপত্র ও প্রাপ্তিস্থান	সেবার মূল্য এবং পরিশোধ পদ্ধতি	সেবা প্রদানের সময়সীমা	দায়িত্বপ্রাপ্ত কর্মকর্তা/কর্মচারী নাম, পদবী, ফোন নম্বর ও ই-মেইল
০ ৭	পেইন ক্লিনিক	বর্হিঃ বিভাগ	টিকেট কাউন্টার বর্হিঃবিভাগ ১	৩০ টাকা নির্ধারিত টিকেট কাউন্টার	সকাল ৮.০০ থেকে দুপুর ২.৩০	অধ্যাপক ডাঃ একেএম ফাইজুল হক, ০১৫৩৪-৫৩৪০৮৬ akmfaizul@gmail.com
০ ৮	পেইন ক্লিনিক	বর্হিঃ বিভাগ	টিকেট কাউন্টার বর্হিঃবিভাগ ১	২০০ টাকা নির্ধারিত টিকেট কাউন্টার	দুপুর ৩.০০ থেকে বিকাল ৬.০০	অধ্যাপক, ডাঃ একেএম ফাইজুল হক ০১৫৩৪-৫৩৪০৮৬ akmfaizul@gmail.com

*Banik*  
23/12/23  
Dr. Debasish Banik  
Professor & Chairman  
Department of Anaesthesia  
Analgesia & Intensive Care Medicine  
Bangabandhu Sheikh Mujib Medical University



বঙ্গবন্ধু শেখ মুজিব মেডিক্যাল বিশ্ববিদ্যালয়  
Bangabandhu Sheikh Mujib Medical University  
শাহবাগ, ঢাকা-১০০০।

সেবা প্রদান প্রতিশ্রুতি (সিটিজেন চার্টার)

দপ্তর/বিভাগের নামঃ বায়োকেমিস্ট্রি ও মলিকুলার বায়োলজি বিভাগ।

ভিশনঃ মানসম্মত মেডিক্যাল উচ্চ শিক্ষা, গবেষণা ও স্বাস্থ্যসেবা কার্যক্রম নিশ্চিতকরণ।

মিশনঃ গুণগত মানসম্মত মেডিক্যাল উচ্চ শিক্ষা ও গবেষণা নিশ্চিত করা এবং আধুনিক ও যুগোপযোগী ডিজিটাল প্রযুক্তির মাধ্যমে জাতিয় লক্ষ্য অর্জনে যথোপযুক্ত অবদান রাখা।

ক্রমিক নং	সেবার নাম	সেবা প্রদান পদ্ধতি	প্রয়োজনীয় কাগজপত্র প্রাপ্তিস্থান	সেবার মূল্য এবং পরিশোধ পদ্ধতি	সেবা প্রদানের সময়সীমা	দায়িত্বপ্রাপ্ত কর্মকর্তা/কর্মচারী নাম, পদবী, ফোন নম্বর ও ই- মেইল।
১.	শিক্ষা: এমডি রেসিডেন্সী (বায়োকেমিস্ট্রি) এমডি রেসিডেন্সী হিস্টোপ্যাথোলজি এমডি রেসিডেন্সী ল্যাবরেটরী মেডিসিন এমডি রেসিডেন্সী ফার্মাকোলজি এমডি রেসিডেন্সী ফিজিওলজি	৩ সরাসরি (লেকচার, টিউটোরিয়াল, ব্যবহারিক)	৪ হ্যান্ডনোট ও লেকচার শীটের সফটকপি সরবরাহ করা হয়।	৫ সেবার মূল্য নয়। প্রযোজ্য নয়।	৬ সকাল ৮.০০ হতে দুপুর ২.৩০ মি: পর্যন্ত।	৭ (ডাঃ মোহাম্মদ মাসুম আলম) চেয়ারম্যান বায়োকেমিস্ট্রি ও মলিকুলার বায়োলজি বিভাগ। মোবাইল- ০১৯১৪২৫৫৪৮৮ ইমেইল: biochemistry_molecularbiology @bsmmu.edu.bd
২.	গবেষণা: ১। থিসিস ২। প্রজেক্ট	সরাসরি	গবেষণাপত্র।	প্রযোজ্য নয়।	সকাল ৮.০০ হতে দুপুর ২.৩০ মি: পর্যন্ত।	(ডাঃ মোহাম্মদ মাসুম আলম) চেয়ারম্যান বায়োকেমিস্ট্রি ও মলিকুলার বায়োলজি বিভাগ। মোবাইল- ০১৯১৪২৫৫৪৮৮ ইমেইল: biochemistry_molecularbiology @bsmmu.edu.bd

11-12-23

Dr Mohammad Masum Alam  
Chairman

Department of Biochemistry & Molecular Biology  
Bangabandhu Sheikh Mujib Medical University  
Shahbag, Dhaka-1000



বঙ্গবন্ধু শেখ মুজিব মেডিক্যাল বিশ্ববিদ্যালয়  
Bangabandhu Sheikh Mujib Medical University  
শাহবাগ, ঢাকা-১০০০।

৩.

নমুনা পরীক্ষা  
( রক্ত, ইউরিন ও  
বডি ফ্লুইড )

রোগীদের চিকিৎসকের  
পরামর্শ অনুযায়ী স্বল্প  
মূল্যে পরীক্ষা নিরীক্ষা  
সম্পন্ন করা হয়।

বহিঃ বিভাগ ১ ও ২ এর  
বেজমেন্টে পূর্বালী  
বাংকের সাথে  
ল্যাবরেটরী সার্ভিস  
সেটআপের কাউন্টার হতে  
পরীক্ষা নিরীক্ষার জন্য  
টাকার রশিদ সংগ্রহ।

বহিঃ বিভাগ ১ ও ২ এর বেজমেন্টে পূর্বালী বাংকে যাবতীয় পরীক্ষা  
নিরীক্ষার টাকা জমা নেওয়া হয়।

Name of the Test and Price.	S. TIBC 420/-
Glucose-Fasting 60/-	S.Ferritin 480/-
Glucose Random 60/-	Vita B12 600/-
Glucose 75 gm glucose 60/-	Folic Acid 600/-
Glucose-2hr (ABF) 60/-	TRACE ELEMENT
Glucose 2hr (Lunch) 60/-	Copper 480/-
GT (F,1hr,2hr) 180/-	Arsenic 720/-
HbA1c 480/-	Lead 720/-
LIVER FUNCTION TEST	Zinc 600/-
S. Bilirubin 120/-	TUMOR MARKER
S. Bilirubin D 120/-	Alpha (α) FP 520/-
S. Bilirubin ID 120/-	Total PSA 520/-
S. ALT 120/-	Free PSA 520/-
S. AST 120/-	CEA 520/-
S. ALP 120/-	CA-125 520/-
γGT 360/-	CA-19.9 520/-
S. TP 120/-	CA-15.3 520/-
S. Albumin/Globulin 120/-	SPECIAL TEST
S. Alb Globulin Ratio 240/-	Amylase 450/-
BLOOD LIPID	Lipase 600/-
S. Lipid Profile 700/-	Acid Phosphate 360/-
S. Cholesterol 180/-	Aldolase 350/-
S. HDL 240/-	CRP 350/-
S. Triglyceride 240/-	Insulin/IR Index 720/-
CARDIAC MARKER	Homocystin 720/-
S. CK 450/-	Ceruloplasmin 720/-
S. CK (MB) 480/-	C-Peptide 1440/-
Troponin I 700/-	Ammonia 600/-
S. LDH 400/-	Lactic Acid 480/-
BNP 2400/-	Bile Acid 1500/-
Pro BNP/NT Pro BNP 2800/-	Vitamin D 3000/-
KIDNEY FUNCTION TEST	Lithium 480/-
S. Electrolyte 350/-	Osmolarity 600/-
S. Urea/ BUN 80/-	Anti CCP 700/-
S. Creatinine 80/-	ADA 700/-
S. Calcium 120/-	GSP (Fructosamine) 1440/-
S. Magnesium 480/-	Cystatin C
Inorganic Phos 100/-	α (alpha) I Antitrypsin 1500/-
S. Uric Acid 120/-	Pivka II 3000
eGFR 240/-	HORMONE
ANAEMIA PROFILE	S.TSH 400/-
S. IRON 420/-	S. Free T3 (FT3) 470/-

২৪ ঘণ্টা

(ডাঃ মোহাম্মদ মাসুম  
আলম)

চেয়ারম্যান  
বায়েকেমিস্ট্রি ও  
মলিকুলার বায়োলজি  
বিভাগ।  
মোবাইল-  
০১৯১৪২৫৫৪৮৮  
ইমেইল:  
biochemistry\_molecu  
larbiology  
@bsmmu.edu.bd

১১/১২/১৯

Dr. Mohammad Masum Alam  
Chairman  
Department of Biochemistry & Molecular Biology



বঙ্গবন্ধু শেখ মুজিব মেডিক্যাল বিশ্ববিদ্যালয়  
Bangabandhu Sheikh Mujib Medical University

শাহবাগ, ঢাকা-১০০০।

Name of the Test and Price.	Protein: CSF, ascitic, Pleural, Synovial Peritoneal 120/- URINE CHEMISTRY	(ডাঃ মোহাম্মদ মাসুম আলম) চেয়ারম্যান বায়োকেমিস্ট্রি ও মলিকুলার বায়োলজি বিভাগ। মোবাইল- ০১৯১৪২৫৫৮৮৮ ইমেইল: biochemistry_molecul arbiology @bsmmu.edu.bd
S. Free T4 (FT4) 470/-	UTP 180	
S. Total T3 (TT3) 400/-	CCR 300/-	
S. Total T4 (TT4) 400/-	U. Protein (Spot) 120/-	
T3 T4 TSH 950/-	U. Creatinine 100/-	
FT3 FT4 TSH 1050/-	U. Micro Alb 480/-	
Thyroid Antibodies 700/-	ACR 600/-	
Anti Thyroglobulin Antibodies 400/-	PCR 360/-	
Anti TPO Ab 400/-	U. Sodium 180/-	
Thyroglobulin 470/-	U. Potassium 180/-	
Cortisol 520/-	U Chloride	
Growth Hormone 520/-	U Calcium 180/-	
PTH 820/-	U Phosphate 180/-	
B-hCG 520/-	U. Copper 480/-	
FSH 520/-	U. Magnesium 480/-	
LH 520/-	U. Zinc 600/-	
Prolactin 520/-	U. Osmolarity 600/-	
Estradiol/Estrone 470/-	U. Amylase 450/-	
Progesterone 470/-	U. Lipase 600/-	
Testosterone 500/-	U. Uric Acid 120/-	
Procalcitonin 2000/-	DRUGS	
ACTH 840/-	Ethanol/ Alcohol 600/-	
Calcitonin 800/-	Opiates 600/-	
Aldosterone 1200/-	Cannabinoids 600/-	
DHEA-S 830/-	Carbamazepine 600	
SHBG 1200/-	Gentamicin 360/-	
Renin 1700/-	Methotrexate 1000/-	
G6PDH 1150/-	Phenobarbital 540/-	
ACE 3400/-	valporic Acid 600/-	
Free Testosterone 840/-	Amphetamine 600/-	
Anti Mullerian Hormone 2400/-	Cocain 600/-	
TRAB (TSH Receptor Antibodies) 700	Barbiturate 600/-	
Fluid Analysis Test	Benzodiazepine 600/-	
Glucose: CSF, ascitic, Pleural, Synovial Peritoneal 60/-		

১১.১২.১৯

Dr. Mohammad Masum Alam  
Chairman

Department of Biochemistry & Molecular Biology  
Bangabandhu Sheikh Mujib Medical University  
Shahbag, Dhaka-1000

				Name of the Test and Price.	
				Inflammatory Biomarker (Rheumatology Panel)	Anti Phosphatidyl Serine IgG/IgM 1450/-
				ANA Detect/ ANA Screen/ Anti C Iq 840/-	Anti Phosphatidyl Screen IgG/IgM 1450/-
				Anti -alpha-fordrin IgG/IgA 1450/-	Anti Phospholipid Screen IgG/IgM 1450/-
				Anti ds DNA Screen/IgM/IgA 950/-	Anti Prothirubin IgG/IgM 1450/-
				Anti Histone/Anti Centromere B 120/-	Anti Cardiolipin Screen IgG/IgM/IgA 1450/-
				ENA Screen 2000/-	<b>Vasculitis Panel</b>
				Anti MCV/ Anti -ss DNA/ Anti -Jo-1 1200/-	High Sensitive ANCA Screen/Anti GBM 1450/-
				Anti Nucleosome/Anti Sm 1200/-	High Sensitive cANCA/pANCA 700/-
				Anti -Rib-P/ Anti -Scl-70 1200/-	Anti Elastase/ Anti Lysozyme 1450/-
				Anti SSA 52/Anti SSA60/Anti SSB 1200	Anti BPL/Anti Cathepsin G 1450/-
				RF Screen/IgG/IgM/IgA 2000/-	<b>Gastrology Panel</b>
				<b>Thrombosis Panel</b>	Anti IF/Parietal Cell/AMA-M2 1200/-
				Anti Annexin V IgG/IgM 1450/-	Anti DGP Screen/IgA/IgG 1450/-
				Anti B2 glycoprotein I Screening 1450/-	Anti Glitadin Screen IgA/IgG 1450/-
				Anti B2 glycoprotein IgG/IgM/IgA 1450/-	Anti tTG Screen/IgA/IgG 1200/-
				Anti Phosphatidic Acid IgG/IgM 1450/-	Anti gp210/LKM-1/LC1/Sp100 1800/-
				Anti Phosphatidyl Inositol IgG/IgM 1450/-	Anti SLA/ASCA/IgG/ASCA IgA 1450/-

ADN  
11-12-23

**Dr Mohammad Masum Alam**  
Chairman

Department of Biochemistry & Molecular Biology  
Bangabandhu Sheikh Mujib Medical University  
Shahbag, Dhaka-1000



# সিটিজেন চার্টার

## কেন্দ্রীয় গ্রন্থাগার

### বঙ্গবন্ধু শেখ মুজিব মেডিক্যাল বিশ্ববিদ্যালয়

ক্রমিক নং	সেবার নাম	সেবা প্রদান পদ্ধতি	সেবা গ্রহীতা	সেবাগ্রহণে প্রয়োজনীয় তথ্যাদি ও প্রাপ্তিস্থান	সেবামূল্য	পরিশোধ পদ্ধতি	সেবা প্রদানের সময়সীমা	দায়িত্বপ্রাপ্ত কর্মকর্তা/কর্মচারীর নাম, পদবী, ফোন নম্বর ও ই-মেইল।
১।	শিক্ষার্থীদের অধ্যয়নের পরিবেশ প্রদান।	সরাসরি (শাইবেরি কার্ড)	বিশ্ববিদ্যালয়ে অধ্যয়নরত শিক্ষার্থী (ছাত্র-ছাত্রী)	১। আবেদন ফর্ম ২। কোর্স রোগদানের কাগজপত্র/অন্যান্য প্রয়োজ্য ক্ষেত্রে ৩। কেন্দ্রীয় গ্রন্থাগার	১। কোর্স শিক্ষার্থী- সাধারণ কার্ড ১,৫০০/-টাকা, ২। ডিজিটাল শাখা- ২,০০০/- টাকা, ৩। কোর্স ব্যতীত- সাধারণ কার্ড ২,৫০০/-টাকা, ৪। কোর্স ব্যতীত ডিজিটাল লাইব্রেরী কার্ড- ৩,০০০/- টাকা।	পূর্বলগ্নি ব্যাংক লিঃ শাখা এর মাধ্যমে।	১। ০১ বছর মেয়াদী (সেশন-জানুয়ারী ডিসেম্বর ও জুলাই-জুন)	গ্রন্থাগারিক ও সাক্ষরী গ্রন্থাগারিক
০২।	না-দাবী/ছাড়পত্রে ক্রয়ারেপ দেওয়া	১। CAS/SDA (যোচাই/বাইই পূর্বক) ২। রেফারেন্স, Bibliography, Resource Sharing (শর্ত স্বাপেক্ষে) ৩। Dissertation/Thesis শিক্ষা ও গবেষণাকর্মে সহায়তা করা।	উচ্চ শিক্ষা গ্রহণেচ্ছু শিক্ষার্থী।	প্রয়োজ্য ক্ষেত্রে	বিনা মূল্যে, প্রয়োজ্য ক্ষেত্রে শর্তসাপেক্ষে নির্ধারিত মূল্যে।	প্রয়োজ্য ক্ষেত্রে শর্তসাপেক্ষে নির্ধারিত মূল্যে।	সকাল ৮.০০ টা থেকে দুপুর ২.৩০ টা।	সাক্ষরী গ্রন্থাগারিক ও অন্যান্য কর্মকর্তা
০৩।	ডিজিটাল/ফটোকপি ডাউনলোড (সফটওয়্যার)	সরাসরি	উচ্চ শিক্ষা গ্রহণেচ্ছু শিক্ষার্থী।	প্রয়োজ্য ক্ষেত্রে	বিনা মূল্যে, প্রয়োজ্য ক্ষেত্রে শর্তসাপেক্ষে নির্ধারিত মূল্যে।	প্রয়োজ্য ক্ষেত্রে শর্তসাপেক্ষে নির্ধারিত মূল্যে।	সকাল ৮.০০ টা থেকে রাত ৯.০০ টা	গোপাল অনুয়ারী দায়িত্বপ্রাপ্ত কর্মকর্তা/কর্মচারী
০৪।	Plagiarism Checker Software (প্রিন্স ও গবেরনা পত্র Check)	সরাসরি	উচ্চ শিক্ষা গ্রহণেচ্ছু শিক্ষার্থী।	কেন্দ্রীয় গ্রন্থাগারের ডিজিটাল শাখা	শিক্ষক- ১,০০০/- শিক্ষার্থী- ৫,০০/-	পূর্বলগ্নি ব্যাংক লিঃ শাখা এর মাধ্যমে।	সকাল ৮.০০ টা থেকে দুপুর ২.৩০ টা।	ডিজিটাল শাখার দায়িত্বপ্রাপ্ত কর্মকর্তা/কর্মচারী

*Handis*

নাদিরীয়া আহম্মদ  
নেকশন ডেভিসার  
কেন্দ্রীয় গ্রন্থাগার  
বঙ্গবন্ধু শেখ মুজিব মেডিক্যাল বিশ্ববিদ্যালয়  
সাহাবাব, ঢাকা-১০০০

*[Signature]*

অধ্যাপক ডা. হুম্মায়ুন হক  
গ্রন্থাগারিক  
বঙ্গবন্ধু শেখ মুজিব মেডিক্যাল বিশ্ববিদ্যালয়  
সাহাবাব, ঢাকা-১০০০।



# কলোরেক্টাল সার্জারি বিভাগ

## বঙ্গবন্ধু শেখ মুজিব মেডিক্যাল বিশ্ববিদ্যালয়

শাহবাগ, ঢাকা।

সূত্রঃ বিএসএমএমইউ/কলোঃসার্জারি/২০২৩/

তারিখঃ ২০/১১/২০২৩

### সেবা প্রদান প্রতিশ্রুতি (সিটিজেন চার্টার)

দপ্তর বিভাগের নাম : কলোরেক্টাল সার্জারি বিভাগ, বঙ্গবন্ধু শেখ মুজিব মেডিক্যাল বিশ্ববিদ্যালয়।

#### ১. ভিশন ও মিশন

রূপকল্প (Vision) : মান সম্মত মেডিকেল উচ্চ শিক্ষা, গবেষণা ও স্বাস্থ্য সেবা কার্যক্রম সম্প্রসারণ নিশ্চিতকরণ।

অভিলক্ষ্য (Mission) : গুনগত মানসম্পন্ন মেডিকেল উচ্চশিক্ষা ও গবেষণা নিশ্চিত করা এবং আধুনিক ও যুগোপযোগী ডিজিটাল প্রযুক্তির মাধ্যমে জাতীয় লক্ষ্য অর্জনে যথোপযুক্ত অবদান রাখা।

#### ২. সেবা প্রদান প্রতিশ্রুতি

##### ২.১ নাগরিক সেবা

নং	সেবার নাম	সেবা প্রদান পদ্ধতি	প্রয়োজনীয় কাগজপত্র ও প্রাপ্তিস্থান	সেবার মূল্য এবং পরিশোধ পদ্ধতি	সেবা প্রদানের সময়সীমা	দায়িত্বপ্রাপ্ত কর্মকর্তা/কর্মচারী নাম, পদবী, ফোন নম্বর ও ই-মেইল
১	২	৩	৪	৫	৬	৭
০১	বহিঃবিভাগের মাধ্যমে চিকিৎসা পরামর্শ সেবা প্রদান	সরাসরি	ওপিডি টিকেট, পরীক্ষার রিপোর্ট প্রাপ্তিস্থান- ওপিডি-০১, রুম-৬০৬ ও ৬০৭ ফলোআপ	টাকা ৩০/- (ত্রিশ) পূর্বালী ব্যাংক, শাহবাগ এ্যাভিনিউ শাখার বুথের মাধ্যমে	সকাল ৮ঃ০০ মি. থেকে বিকাল ২ঃ৩০মি.	রোস্টার ডিউটি দ্বারা পরিচালিত (ফেইজ-বি রেসিডেন্ট, এফসিপিএস সাব-স্পেশালিটি, মেডিকেল অফিসার এবং কনসালটেন্টগণ)
০২	আন্তঃবিভাগে ভর্তি রোগীদের চিকিৎসা পরামর্শ সেবা প্রদান (ক) রোগী ভর্তি	বহিঃবিভাগ ৬০৬ ও ৬০৭ নং কক্ষ থেকে	ওপিডি টিকেট ও প্রয়োজনীয় রিপোর্ট সমূহ করার পর সিট খালি থাকার ভিত্তিতে	ফ্রি বিছানা, ভাড়া বিছানা, কেবিন- (সাধারণ/স্পেশাল) নির্ধারিত মূল্য পরিশোধের ভিত্তিতে	সিট খালি থাকার ভিত্তিতে যথা শীঘ্র সম্ভব	অন্তঃবিভাগের ইউনিট প্রধানের পরামর্শক্রমে বহিঃবিভাগের দায়িত্বরত চিকিৎসক দ্বারা
	(খ) প্রতিদিন ওয়ার্ড রাউন্ড, ফলোআপ, রেফারেল রোগী দেখা ও ছুটি প্রদান	সরাসরি	প্রতিটি শিক্ষকের কক্ষে	বিনা মূল্যে	সকাল ৮ঃ০০ মি. থেকে বিকাল ২ঃ৩০মি.	ইউনিট প্রধান দ্বারা পরিচালিত, উক্ত ইউনিটের মেডিকেল অফিসার, রেসিডেন্ট ফেইজ-এ ও ফেইজ-বি, এফসিপিএস দ্বারা সম্পাদিত
	(গ) মেডিকেল বোর্ডের মাধ্যমে চিকিৎসা প্রদান	সরাসরি	রোগীর বিছানা / কেবিন	বিনা মূল্যে		বিভিন্ন বিভাগের বিশেষজ্ঞ চিকিৎসকের সমন্বয়ে পরিচালক অফিস কর্তৃক গঠিত বোর্ডের মাধ্যমে
	(ঘ) রেফার্ডকৃত রোগীদের পরামর্শ প্রদান	সরাসরি	রোগীর পরীক্ষা নীরক্ষার কাগজপত্র/রিপোর্ট সমূহ ও রেফারেল কাগজ	বিনা মূল্যে		রেফার্ডকৃত ইউনিট এর প্রধান ও ফেইজ-বি চিকিৎসকদের দ্বারা সম্পাদিত
০৩	বৈকালিক স্পেশালাইজড বহিঃবিভাগ সেবা	সরাসরি	ওপিডি টিকেট, পরীক্ষার রিপোর্ট প্রাপ্তিস্থান- ওপিডি-০১, রুম-৬০৬ ও ৬০৭	টাকা ২০০/- (দুই শত) পূর্বালী ব্যাংক, শাহবাগ এ্যাভিনিউ শাখার বুথের মাধ্যমে	বিকাল ২ঃ৩০টা থেকে সন্ধ্যা ৬ঃ০০টা পর্যন্ত	রোস্টার ডিউটি অনুযায়ী দায়িত্বপ্রাপ্ত ইউনিটের/বিভাগের অধ্যাপক, সহযোগী অধ্যাপক ও সহকারী অধ্যাপকগণ
০৪	জরুরী সেবা	সরাসরি	কেবিন ব্লকের নীচ তলায়	টাকা ৩০/- (ত্রিশ) পূর্বালী ব্যাংক, শাহবাগ এ্যাভিনিউ শাখার বুথের মাধ্যমে	২৪ ঘন্টা	পরিচালক হাসপাতাল অফিস কর্তৃক তৈরী জরুরী বিভাগের রোস্টার মোতাবেক
০৫	পরীক্ষাসমূহঃ ফোল কলোনোস্কপি শর্ট কলোনোস্কপি সিগময়ডোস্কপি	সরাসরি	বহিঃবিভাগ নং-১, রুম নং-৬০৬ ও ৬০৭, প্রতি সোবমার সি-ব্লক, ১০ম তলা জেনারেল অপারেশন থিয়েটারে	=২৫০০/- =১৪০০/- =৫০০/- পূর্বালী ব্যাংকের মাধ্যমে	সকাল ৮ঃ০০ মি. থেকে বিকাল ২ঃ৩০মি.	ডঃ মোহাম্মদ তানভীর জালাল সহযোগী অধ্যাপক, রেড ইউনিট-৩, মোবাইল- ০১৭১২৯৬৫০০৯, Email: <a href="mailto:tanvirdoc@gmail.com">tanvirdoc@gmail.com</a> এবং বিভাগের মেডিক্যাল অফিসার ও ফেইজ-বি রেসিডেন্টগণ

  
Dr. Tanvir Hossain Sheikh  
FRCGS (Glasgow)  
General and Colorectal Surgery  
ICM Hospital, Dhaka University



কলোরেক্টাল সার্জারি বিভাগ  
বঙ্গবন্ধু শেখ মুজিব মেডিক্যাল বিশ্ববিদ্যালয়  
শাহবাগ, ঢাকা।

সূত্রঃ বিএসএমএমইউ/কলোসার্জারি/২০২৩/

তারিখঃ ... ২৭/১১/২০২৩

ক্র.সং	অপারেশন	সরাসরি এবং ওয়ার্ডে ভর্তি মাধ্যমে অপারেশন	অপারেশনের জন্য তালিকা ভুক্ত হওয়া এবং মানি রিসিটের মাধ্যমে অপারেশন চার্জ জমা দেয়া	পূর্বালী ব্যাংক, শাহবাগ এডিনিউ শাখার বুথের মাধ্যমে জমা- টাকা ১২০০০/- (বার হাজার)	সকাল ৮ঃ০০ মি. থেকে বিকাল ২,৩ঃ০০মি. কর্মদিবস (যথাশীঘ্র সিরিয়াল প্রাপ্তি সাপেক্ষে)	অধ্যাপক মোঃ সাহাদত হোসেন সেখ, চেয়ারম্যান, রেড ইউনিট-১, মোবাইল- ০১৭১১৫৪২৬৯৭, Email: <a href="mailto:shsheikh1992@yahoo.com">shsheikh1992@yahoo.com</a> অধ্যাপক ডাঃ মোঃ আবু তাহের অধ্যাপক, রেড ইউনিট-২ মোবাইল-০১৭৮১৭০০৪০০, Email: <a href="mailto:doctorabutaheer@yahoo.com">doctorabutaheer@yahoo.com</a> ডাঃ মোহাম্মদ তানভীর জালাল সহযোগী অধ্যাপক, রেড ইউনিট-৩, মোবাইল- ০১৭১২৯৬৫০০৯, Email: <a href="mailto:tanvirdoc@gmail.com">tanvirdoc@gmail.com</a> ডাঃ কাজী নাসিদ নাজনীন সহকারী অধ্যাপক, রেড ইউনিট-১, মোবাইল- ০১৭১৮৭৭০৭৭১ Email: <a href="mailto:nasid06@gmail.com">nasid06@gmail.com</a>
i.	Grade-I (নির্ধারিত অপারেশন তালিকা মোতাবেক)		রুম নং ৬৩১ (ডক্টরস রুম) এবং ৬১৫ (অফিস রুম)	টাকা ৬৯০০/- (ছয় হাজার নয় শত)		
ii.	Grade-II (নির্ধারিত অপারেশন তালিকা মোতাবেক)			টাকা ৫৬০০/- (পাঁচ হাজার ছয় শত)		
iii.	Grade-III (নির্ধারিত অপারেশন তালিকা মোতাবেক)			টাকা ৩৭০০/- (তিন হাজার সাত শত)		
iv.	Grade-IV (নির্ধারিত অপারেশন তালিকা মোতাবেক)			টাকা ১৫০০/- (এক হাজার পাঁচ শত)/টাকা /১১০০/- (এক হাজার এক শত)		
v.	Minor/Day case Surgery/Short Case			টাকা ১৩৫০০/- (তের হাজার পাঁচ শত)		
vi.	Laparoscopic Surgery (Cabin , Paying bed & OPD Case)			টাকা ৭৫০০/- (সাত হাজার পাঁচ শত)		
vii.	Laparoscopic Surgery (Free Bed)			টাকা ২০০০/- (দুই হাজার)		
viii.	Harmonic Skalple			টাকা ১০০০/- (এক হাজার)		
ix.	R.B. L					

PROF. MD. SHAHADOT HOSSAIN SHEIKH  
FCPS, MRCS (Edin), FRCS (Chgs)  
Chairman  
Department of Colorectal Surgery  
Sheikh Mujib Medical University

## সিটিজেন চার্টার

বিভাগের নামঃ ক্লিনিক্যাল অনকোলজি বিভাগ

আঞ্চলিক (একাডেমিক, প্রশাসনিক এবং ওয়ার্ড) : এফ-ব্লক, ৫ম তলা

বর্ষবিভাগ : ১নং বর্ষবিভাগ, ৫ম তলা, কক্ষ নং-৫০৭ ও ৫০৮

রেডিয়েশন সেন্টার : বেজমেন্ট-১ ও বেজমেন্ট-২

তারিখ-০৫/১২/২০২৩ইং

ক্র. নং	সেবার নাম	সেবা প্রদান পদ্ধতি	প্রয়োজনীয় কাগজপত্র ও প্রাপ্তি স্থান	সেবার মূল্য এবং পরিশোধের পদ্ধতি	সেবা প্রদানের সময়সীমা	দায়িত্বপ্রাপ্ত কর্মকর্তা/কর্মচারী নাম, পদবী, ফোন নম্বর ও ই-মেইল
০১.	<b>ওপিডি চিকিৎসা সেবা পরামর্শঃ</b> ১. ক্যান্সার চিকিৎসা সেবা পরামর্শ ২. ক্যান্সার স্ক্রীং প্রোগ্রাম ৩. রোগী ভর্তি প্রদান	সরাসরি	১। ওপিডি টিকিট: ওপিডি-১ ২। ভর্তি রোগীর রেজিস্ট্রেশন: বর্ষবিভাগ-২, ৩য় তলা, কক্ষ-৩১৪	টিকিট মূল্য- টাকা ৩০/- ভর্তি : বেড ভাড়া= ২৫০/- রেজিস্ট্রেশন=টাকা-১০০/- পূর্বালী ব্যাংক লিঃ বুথ এর মাধ্যমে	সকাল ৮:০০ টা. থেকে দুপুর ০২:৩০ টা.	প্রতিদিন ১ টি ইউনিট ইউনিট প্রধানগণ ক্লিনিক্যাল অনকোলজি বিভাগ
০২.	<b>ডে-কেয়ার সার্ভিসঃ</b> ক. কেমোথেরাপি প্রদান খ. কাউন্সিলিং	সরাসরি	১। কেমোথেরাপি প্রদান সংক্রান্ত কেমোথেরাপি কার্ড: কক্ষ নং- ৫৩১	ক) কেমোথেরাপি চিকিৎসা ফিঃ সাধারণ=টাকা-৩০০/- বিশেষ= টাকা ৫০০/- পূর্বালী ব্যাংক লিঃ বুথ এর মাধ্যমে	সকাল ৮:০০ টা. থেকে দুপুর ০২:৩০ টা.	<b>ডিভিশন প্রধান</b> মেডিক্যাল অনকোলজি ক্লিনিক্যাল অনকোলজি বিভাগ
০৩	<b>ইনডোর সেবা :</b> ক. ভর্তিকৃত রোগীদের সেবা প্রদান খ. ক্যান্সার রোগীদের কেমোথেরাপি প্রদান গ. ক্যান্সার প্যালিয়েটিভ সেবা ঘ. বর্ষবিভাগ থেকে রেফার্ডকৃত রোগীর কনসালটেন্ট সেবা ঙ. কাউন্সিলিং	সরাসরি	১। কেমোথেরাপি ও অন্যান্য চিকিৎসা প্রদান এবং ভর্তি সংক্রান্ত কাগজ পত্র: বর্ষবিভাগ- ১, কক্ষ নং-৫০৭ ও বর্ষবিভাগ- ২, ভর্তি কাউন্টার কক্ষ নং- ৩১৪ ২। রেসিডেন্ট কক্ষ নং-৫২২ ৩। নার্সেস স্টেশন- ৫২৮	ক) কেমোথেরাপি চিকিৎসা ফিঃ সাধারণ=টাকা-৩০০/- বিশেষ=টাকা ৫০০/- পূর্বালী ব্যাংক লিঃ বুথ এর মাধ্যমে  (বি.দ্র: বিনা ভাড়া রোগীদের বেড ভাড়া ও কেমো মিস্ট্রিং চার্জ প্রদান করতে হয় না )	২৪ ঘন্টা	প্রতি ইউনিটের প্রধানগণ ক্লিনিক্যাল অনকোলজি বিভাগ
০৪.	<b>রেডিওথেরাপি চিকিৎসা সেবাঃ</b> ক. কিউরেটিভ ও প্যালিয়েটিভ রেডিওথেরাপি খ. সিসিআরটি গ. ব্র্যাকিথেরাপি ঘ. সিটি সিমুলেশন ঙ. কাউন্সিলিং	সরাসরি	১। রেডিওথেরাপি চিকিৎসা সংক্রান্ত কাগজ পত্র: রেডিয়েশন সেন্টার এফ-ব্লক, বেজমেন্ট-২। ২। সিটি সিমুলেশন সংক্রান্ত কাগজ -পত্র: ব্লক-এফ, বেজমেন্ট- ১ ৩। ব্র্যাকিথেরাপি সংক্রান্ত কাগজ পত্র: ব্লক-এফ, বেজমেন্ট- ১	ক) রেডিওথেরাপি চিকিৎসা ফিঃ 3DCRT- টাকা- ১,০০০/- IMRT- টাকা- ১,৫০০/- খ) সিটি সিমুলেশন : (সিমুলেশন প্র্যানিং ও রেজি. সহ) 3DCRT – টাকা ১০,০০০/- IMRT- টাকা ১৫,০০০/- পূর্বালী ব্যাংক লিঃ বুথ এর মাধ্যমে	সকাল ৮:০০ টা. থেকে দুপুর ০২:৩০ টা.	প্রতি ইউনিটের প্রধানগণ ক্লিনিক্যাল অনকোলজি বিভাগ

  
**ডায়েরী প্রাপ্ত চেয়ারম্যান**  
ক্লিনিক্যাল অনকোলজি বিভাগ  
বি.এস.এম.এম.ইউ. ঢাকা।



# বঙ্গবন্ধু শেখ মুজিব মেডিক্যাল বিশ্ববিদ্যালয়

Bangabandhu Sheikh Mujib Medical University

শাহবাগ, ঢাকা-১০০০।

www.bsmmu.edu.bd

## সেবা প্রদান প্রতিশ্রুতি (সিটিজেন চার্টার)

দপ্তর/বিভাগ এর নাম: পরিচালক (হাসপাতাল) অফিস

### ১. ভিশন ও মিশন

রূপকল্প (Vision): মান সম্মত মেডিকেল উচ্চ শিক্ষা, গবেষণা ও স্বাস্থ্য সেবা কার্যক্রম সম্প্রসারণ নিশ্চিতকরণ।

অভিলক্ষ্য (Mission): গুণগত মানসম্পন্ন মেডিকেল উচ্চশিক্ষা ও গবেষণা নিশ্চিত করা এবং আধুনিক ও যুগোপযোগী ডিজিটাল প্রযুক্তির মাধ্যমে জাতীয় লক্ষ্য অর্জনে যথোপযুক্ত অবদান রাখা।

### ২. সেবা প্রদান প্রতিশ্রুতি

#### ২.১ নাগরিক সেবা

ক্রমিক নং	সেবার নাম	সেবা প্রদান পদ্ধতি	প্রয়োজনীয় কাগজপত্র ও প্রাপ্তিস্থান	সেবার মূল্য এবং পরিশোধ পদ্ধতি	সেবা প্রদানের সময়সীমা	দায়িত্বপ্রাপ্ত কর্মকর্তা/কর্মচারী নাম, পদবী, ফোন নম্বর ও ই-মেইল
১	২	৩	৪	৫	৬	৭
০১	আউটডোর চিকিৎসা পরামর্শ সেবা	সরাসরি	১। ওপিডি টিকিট ২। পরিক্ষা নিরীক্ষা রিপোর্ট (প্রয়োজ্য ক্ষেত্রে)। ওপিডি-০১ ও ২	টাকা ৩০/-, ওপিডি-১ এর নীচতলা ও ৩য় তলা এবং ওপিডি ২ এর নিচতলা পূর্বালী ব্যাংক লিং বুথ এর মাধ্যমে ওপিডি টিকিট সংগ্রহ	সকাল ৮.০০ মি. থেকে দুপুর ২.৩০ মি.	ডা: পবিত্র কুমার দেবনাথ অতিরিক্ত পরিচালক (হাসপাতাল) ০১৭১৮৭৪১৪২০ pabitra7@bsmmu.edu.bd
০২	বৈকালিক স্পেশালাইজড কনসালটেশন সার্ভিস	সরাসরি	১। ওপিডিটিকিট ২। পরিক্ষা নিরীক্ষা রিপোর্ট (প্রয়োজ্য ক্ষেত্রে)। ওপিডি-০১ ও ০২	টাকা ২০০/-, ওপিডি-১ এর নীচতলা ও ৩য় তলা এবং ওপিডি ২ এর নিচতলা পূর্বালী ব্যাংক লিং বুথ এর মাধ্যমে ওপিডি টিকিট সংগ্রহ	বিকাল ৩.০০ মি. থেকে সন্ধ্যা ৬.০০ মি.	ডা: পবিত্র কুমার দেবনাথ অতিরিক্ত পরিচালক (হাসপাতাল) ০১৭১৮৭৪১৪২০ pabitra7@bsmmu.edu.bd
০৩	রোগী ভর্তি সার্ভিস	সরাসরি	১। ওপিডি টিকিটে ডাক্তারের পরামর্শ ২। ভর্তি ফরম ৩। ভর্তি ফি জমার রশিদ ৪। বেড/কেবিন ভাড়া জমার রশিদ। ওপিডি-২, ৩য় তলা, কক্ষ নং -৩১৪।	১। ভর্তি ফি টাকা ১০০/-, (প্রতিদিন) পূর্বালী ব্যাংক বুথের মাধ্যমে ওপিডি-১ এবং ২ এর বেইজমেন্ট	সকাল ৮.০০ মি. থেকে দুপুর ২.৩০ মি.	সৈয়দ মফিজুর রহমান সহকারী রেজিস্ট্রার পরিচালক (হাসপাতাল) অফিস ০১৯১৪৫৬৯৩৬০ syedmofizur98@gmail.com
০৪	পরিবার পরিকল্পনা সেবা, যক্ষা নিয়ন্ত্রণ ও ঔষধ প্রদান সেবা	সরাসরি	১। ওপিডি টিকিট। ২। সম্মতিপত্র। ওপিডি-০২, ৩য় তলা ৩। কার্ড। DOT Center রুক-বি।	IUD- Implant- Injection- Vasectomy- Ligation	সকাল ৮.০০ মি. থেকে দুপুর ২.৩০ মি.	ডা. বশির আহমেদ জয় উপ-পরিচালক (হাসপাতাল) ০১৭৪১১৯৬৭৩০ bashirahmedjoy@gmail.com
০৫	ব্রেস্ট ফিউজিং কক্ষ	সরাসরি	ওপিডি-১, ৩য় তলা, কক্ষ নং ৩০১	প্রয়োজ্য নহে	সকাল ৮.০০ মি. থেকে দুপুর ২.৩০ মি.	ডা: পবিত্রকুমার দেবনাথ অতিরিক্ত পরিচালক (হাসপাতাল) ০১৭১৮৭৪১৪২০ pabitra7@bsmmu.edu.bd
০৬	নার্সিং সেকশনের প্রশাসনিক কার্যক্রম	সরাসরি	রুক-সি, নীচতলা, কক্ষ নং ১০৯	বিনামূল্যে	সকাল ৮.০০ মি. থেকে দুপুর ২.৩০ মি.	ডাঃ মোঃ বেলাল হোসেন সরকার উপ-পরিচালক (হাসপাতাল) ০১৯৫৬৯২৬১৫৬ b.h.sarker47@gmail.com
০৭	৩য় ও ৪র্থ শ্রেণী কর্মচারীদের প্রশাসনিক কার্যক্রম	সরাসরি	রুক-সি, নিচতলা, রুম নং-১০৭	বিনামূল্যে	সকাল ৮.০০ মি. থেকে দুপুর ২.৩০ মি.	সৈয়দ মফিজুর রহমান সহকারী রেজিস্ট্রার পরিচালক (হাসপাতাল) অফিস ০১৯১৪৫৬৯৩৬০ syedmofizur98@gmail.com

  
24-12-23

মদনাসার আহম্মদ  
প্রশাসনিক কর্মকর্তা  
পরিচালক (হাসপাতাল) এর কার্যালয়  
৩য় ও ৪র্থ এম ইউ, ঢাকা।

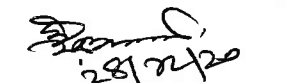
  
সৈয়দ মফিজুর রহমান  
সহকারী পরিচালক  
পরিচালক (হাসপাতাল) অফিস  
বঙ্গবন্ধু শেখ মুজিব মেডিক্যাল বিশ্ববিদ্যালয়  
শাহবাগ, ঢাকা-১০০০।

  
ড্রিগ জেনাঃ ডাঃ মোঃ মৌজউর রহমান  
পরিচালক (হাসপাতাল)  
বঙ্গবন্ধু শেখ মুজিব মেডিক্যাল বিশ্ববিদ্যালয়  
শাহবাগ, ঢাকা।



# বঙ্গবন্ধু শেখ মুজিব মেডিক্যাল বিশ্ববিদ্যালয়

Bangabandhu Sheikh Mujib Medical University

শাহবাগ, ঢাকা-১০০০।

www.bsmmu.edu.bd

## সেবা প্রদান প্রতিশ্রুতি (সিটিজেন চার্টার)

দপ্তর/বিভাগ এর নাম: পরিচালক (হাসপাতাল) অফিস

### ১. ভিশন ও মিশন

রূপকল্প (Vision) : মান সম্মত মেডিকেল উচ্চ শিক্ষা, গবেষণা ও স্বাস্থ্য সেবা কার্যক্রম সম্প্রসারণ নিশ্চিতকরণ।

অভিলক্ষ্য (Mission) : গুণগত মানসম্পন্ন মেডিকেল উচ্চশিক্ষা ও গবেষণা নিশ্চিত করা এবং আধুনিক ও যুগোপযোগী ডিজিটাল প্রযুক্তির মাধ্যমে জাতীয় লক্ষ্য অর্জনে যথোপযুক্ত অবদান রাখা।

### ২. সেবা প্রদান প্রতিশ্রুতি

#### ২.১ নাগরিক সেবা

ক্রমিক নং	সেবার নাম	সেবা প্রদান পদ্ধতি	প্রয়োজনীয় কাগজপত্র ও প্রাপ্তিস্থান	সেবার মূল্য এবং পরিশোধ পদ্ধতি	সেবা প্রদানের সময়সীমা	দায়িত্বশীল কর্মকর্তা/কর্মচারী নাম, পদবী, ফোন নম্বর ও ই-মেইল
১	২	৩	৪	৫	৬	৭
০৮	ভিআইপি/ভিভি আইপি গণের জন্য মেডিক্যাল বোর্ড গঠন সেবা	সরাসরি	ব্লক সি, নিচতলা, কক্ষ নং-১১২।	বিনামূল্যে	সকাল ৮.০০ মি. থেকে দুপুর ২.৩০ মি.	ডাঃ পবিত্র কুমার দেবনাথ অতিরিক্ত পরিচালক (হাসপাতাল) ০১৭১৮৭৪১৪২০ pabitra7@bsmmu.edu.bd
০৯	স্বাক্ষর হাজির করনের নিমিত্তে সমন প্রেরণ সেবা	সরাসরি	ব্লকসি, নিচতলা, কক্ষ নং-১১২।	বিনামূল্যে	সকাল ৮.০০ মি. থেকে দুপুর ২.৩০ মি.	মোঃ মাসুদ আল হাসান সেকশন অফিসার ০১৬৮১০৯২০৩৭ masudhasan19977@gmail.com
১০	অনারারী প্রশিক্ষণার্থী ভর্তি পরীক্ষা সেবা ও প্রশিক্ষণার্থী ভর্তি সেবা	সরাসরি	ব্লক-সি, নীচতলা, কক্ষ নং ১০৯	১০০ টাকা ও প্রশিক্ষণ ফি টাকা ৬০০০/- (ছয় মাসের জন্য) টাকা ১২০০০/- (এক বছরের জন্য)	সকাল ৮.০০ মি. থেকে দুপুর ২.৩০ মি.	ঐ
১১	অনারারী প্রশিক্ষণ সনদ প্রদান	কোর্স সম্পন্ন হওয়ার পর যথাযথ কর্তৃপক্ষ কর্তৃক আবেদন পত্র অগ্রায়ন সাপেক্ষে।	১। আবেদনপত্র। ২। যোগদান পত্রের রিসিভ কপি। ৩। প্রবেশ পত্র। ব্লকসি, নিচতলা, কক্ষ নং-১০৬।	বিনামূল্যে	সকাল ৮.০০ মি. থেকে দুপুর ২.৩০ মি.	ঐ
১২	অনারারী প্রশিক্ষণার্থীদের সনদ যাচাই করণ সেবা।	সরাসরি	ব্লক-সি, নীচতলা, কক্ষ নং ১০৯	বিনামূল্যে	সকাল ৮.০০ মি. থেকে দুপুর ২.৩০ মি.	ডাঃ মোঃ বেলাল হোসেন সরকার উপ-পরিচালক (হাসপাতাল) ০১৯৫৬৯২৬১৫৬ b.h.sarker47@gmail.com
১৩	ভর্তি রোগীদের জন্য মেডিক্যাল বোর্ড গঠন সেবা	সরাসরি	ব্লক-সি, নীচতলা, কক্ষ নং ১০৬	বিনামূল্যে	সকাল ৮.০০ মি. থেকে দুপুর ২.৩০ মি.	ডাঃ মোঃ বেলাল হোসেন সরকার উপ-পরিচালক (হাসপাতাল) ০১৯৫৬৯২৬১৫৬ b.h.sarker47@gmail.com

২/৫

24-12-23

28/10/23

28/10/23

সৈয়দ মফিজুর রহমান  
সহকারী পরিচালক  
পরিচালক (হাসপাতাল) অফিস  
বঙ্গবন্ধু শেখ মুজিব মেডিক্যাল বিশ্ববিদ্যালয়  
শাহবাগ, ঢাকা-১০০০।

প্রিন্সিপাল ডাঃ মোঃ বেলাল হোসেন  
পরিচালক (হাসপাতাল)  
বঙ্গবন্ধু শেখ মুজিব মেডিক্যাল বিশ্ববিদ্যালয়  
শাহবাগ, ঢাকা।

কাজী আব্দুল হামিদ  
প্রশাসনিক কর্মকর্তা  
পরিচালক (হাসপাতাল) এর কার্যালয়  
নিচতলা, শাহবাগ, ঢাকা।



# বঙ্গবন্ধু শেখ মুজিব মেডিক্যাল বিশ্ববিদ্যালয়

Bangabandhu Sheikh Mujib Medical University

শাহবাগ, ঢাকা-১০০০।

www.bsmmu.edu.bd

ক্রমিক নং	সেবার নাম	সেবা প্রদান পদ্ধতি	প্রয়োজনীয় কাগজপত্র ও প্রাপ্তিস্থান	সেবার মূল্য এবং পরিশোধ পদ্ধতি	সেবা প্রদানের সময়সীমা	দায়িত্বপ্রাপ্ত কর্মকর্তা/কর্মচারী নাম, পদবী, ফোন নম্বর ও ই-মেইল
১	২	৩	৪	৫	৬	৭
১৪	মেডিক্যাল রেকর্ড সেবা (মৃত্যু সনদ)	সরাসরি (কর্তৃপক্ষের অনুমোদনক্রমে)	বেতার ভবন	বিনামূল্যে	সকাল ৮.০০ মি. থেকে দুপুর ২.৩০ মি.	চৌধুরী আফরোজা আক্তার সেকশন অফিসার ০১৯৭৫০৬৮৮৮৮
১৫	পথ্য শাখা	ভর্তিকৃত রোগীদের চাহিদা অনুযায়ী নির্ধারিত ক্ষেত্রে খাবার সরবরাহ করা হয়।	হাসপাতালের বিভিন্ন ওয়ার্ড, কেবিনে ভর্তিকৃত রোগীদের সংখ্যা অনুযায়ী চাহিদা মোতাবেক খাবার সরবরাহ করা হয়। পথ্য শাখা, ব্লক বি, নিচ তলা	বেড/কেবিন ভাড়ার সাথে পথ্যের নির্ধারিত মূল্য পূর্বালী ব্যাংকের মাধ্যমে পরিশোধ করা হয়।	২৪ ঘন্টা	সৈয়দ মফিজুর রহমান সহকারী রেজিস্ট্রার পরিচালক (হাসপাতাল) অফিস ০১৯১৪৫৬৯৩৬০ syedmofizur98@gmail.com
১৬	হাসপাতাল পরিচ্ছন্নতাকর্মী ব্যবস্থাপনা	আউট সোর্সিং জনবল দ্বারা বিভিন্ন বিভাগ/অফিস প্রধানের নিয়ন্ত্রণে পরিষ্কার- পরিচ্ছন্নতা কার্যক্রম পরিচালনা করা হয়।	বিভিন্ন প্রতিষ্ঠান হতে চুক্তি মোতাবেক প্রাপ্ত	বিশ্ববিদ্যালয়ের (অর্থ ও হিসাব) দপ্তর থেকে ক্রস চেকের মাধ্যমে সংশ্লিষ্ট প্রতিষ্ঠানকে পরিশোধ করা।	৩ শিফটে ২৪ ঘন্টা (চাহিদা অনুযায়ী)	ডা. বশির আহমেদ জয় উপ-পরিচালক (হাসপাতাল) ০১৭৪১১৯৬৭৩০ bashirahmedjoy@gmail.com
১৭	হাসপাতাল বর্জ্য ব্যবস্থাপনা	সিটিকর্পোরেশন কর্তৃক নির্ধারিত প্রতিষ্ঠানের জনবলের মাধ্যমে চুক্তি মোতাবেক হাসপাতাল বর্জ্য ব্যবস্থাপনা পরিচালনা করা হয়।	সিটি কর্পোরেশন কর্তৃক নির্ধারিত প্রতিষ্ঠান হতে প্রাপ্ত জনবল	বিশ্ববিদ্যালয়ের (অর্থ ও হিসাব) দপ্তর কর্তৃক ক্রস চেকের মাধ্যমে সংশ্লিষ্ট প্রতিষ্ঠানকে পরিশোধ করা।	প্রতিদিন	ডা. বশির আহমেদ জয় উপ-পরিচালক (হাসপাতাল) ০১৭৪১১৯৬৭৩০ bashirahmedjoy@gmail.com
১৮	হাসপাতাল মরচুয়ারী সার্ভিস	খালী থাকা সাপেক্ষে সরাসরি যোগাযোগের মাধ্যমে	মৃত্যু সনদ ফটোকপি ওয়ার্ড মাস্টার রুম, রক-সি, কক্ষ নং ১১৫	দৈনিক টাকা ১০০০/- ওয়ার্ড মাস্টারগণের মাধ্যমে ব্যাংকে পরিশোধ	২৪ ঘন্টা	ডাঃ মোঃ তারিকুল মতিন সহকারী পরিচালক (হাসপাতাল) ০১৭১১০৪৩০৫৮ Drtariqul.pg@gmail.com
১৯	হাসপাতাল ডিসপেনসারী সেবা	সরাসরি (প্রাপ্ত/প্রদেয় ব্যবস্থাপত্র অনুযায়ী ঔষধ সরবরাহ করা হয়)	চিকিৎসাপত্র চিকিৎসক কর্তৃক প্রদত্ত মেডিসিন শ্লিপ হাসপাতাল ডিসপেনসারী, ব্লক বি, নিচ তলা।	বিনামূল্যে	সকাল ৮.০০ মি. থেকে দুপুর ২.৩০ মি.	ডাঃ মোঃ বেলাল হোসেন সরকার উপ-পরিচালক (হাসপাতাল) ০১৯৫৬৯২৬১৫৬ b.h.sarker47@gmail.com
২০	হাসপাতাল ফার্মেসী সেবা	সরাসরি (চিকিৎসকের পরামর্শ অনুযায়ী)	চিকিৎসা পত্র অথবা মেডিসিন শ্লিপ (প্রয়োজ্য ক্ষেত্রে)	এম আর পি হতে ৭% ডিসকাউন্টে ঔষধ বিক্রি হয়। পস মেশিনে স্ব স্ব ফার্মেসীতে।	সকাল ৮.০০ মি. থেকে রাত ৮.০০ মি.	নাজিয়া ইসলাম সহকারী ফার্মেসী অফিসার ০১৮১৯৪৪২৯০ naziaislam5@gmail.com
২১	বীর মুক্তিযোদ্ধা চিকিৎসা সেবা	সরাসরি  (মুক্তিযুদ্ধ বিষয়ক মন্ত্রণালয় কর্তৃক প্রদত্ত প্রজ্ঞাপনের আলোকে বিশ্ববিদ্যালয়ের নীতিমালা অনুযায়ী)	১. মুক্তিযুদ্ধ বিষয়ক মন্ত্রণালয় কর্তৃক প্রদত্ত সমন্বিত তালিকার স্পষ্ট ফটোকপি। ২. বঙ্গবন্ধু শেখ মুজিব মেডিক্যাল বিশ্ববিদ্যালয়ের ব্যবস্থাপত্র। ব্লক-সি, নিচতলা, কক্ষ নং-১২২	১. চিকিৎসা পত্র(টিকিট)- বিনামূল্যে প্রদান। ২. একজন সম্মানিত বীর মুক্তিযোদ্ধা তাহার জন্য বাৎসরিক বরাদ্দ ৭৫,০০০/- (পঁচাত্তর হাজার) টাকার মধ্যে সকল প্রকার চিকিৎসাসেবা মুক্তিযোদ্ধা ট্রাস্ট কর্তৃক প্রদত্ত বাজেট হতে বিনামূল্যে প্রদান করা হয়।	সকাল ৮.০০ মি. থেকে দুপুর ২.৩০ মি.	ডাঃ পবিত্রকুমার দেবনাথ অতিরিক্ত পরিচালক(হাসপাতাল) ০১৭১৮৭৪১৪২০ pabitra7@bsmmu.edu.bd

24-12-23

28/12/23  
সৈয়দ মফিজুর রহমান  
সহকারী পরিচালক  
পরিচালক (হাসপাতাল) অফিস  
বঙ্গবন্ধু শেখ মুজিব মেডিক্যাল বিশ্ববিদ্যালয়  
শাহবাগ, ঢাকা-১০০০।

৩/৫  
বিকাশ জেলা ডাঃ মোঃ বেলাল হোসেন  
পরিচালক (হাসপাতাল)  
বঙ্গবন্ধু শেখ মুজিব মেডিক্যাল বিশ্ববিদ্যালয়  
শাহবাগ, ঢাকা।

কাঃ সার আহম্মদ  
এসিএনসি কর্মকর্তা  
সহকারী (হাসপাতাল) এর কার্যালয়  
শাহবাগ, ঢাকা-১০০০।



# বঙ্গবন্ধু শেখ মুজিব মেডিক্যাল বিশ্ববিদ্যালয়

Bangabandhu Sheikh Mujib Medical University

শাহবাগ, ঢাকা-১০০০।

www.bsmmu.edu.bd

ক্রমিক নং	সেবার নাম	সেবা প্রদান পদ্ধতি	প্রয়োজনীয় কাগজপত্র ও প্রাপ্তিস্থান	সেবার মূল্য এবং পরিশোধ পদ্ধতি	সেবা প্রদানের সময়সীমা	দায়িত্বপ্রাপ্ত কর্মকর্তা/কর্মচারী নাম, পদবী, ফোন নম্বর ও ই-মেইল
১	২	৩	৪	৫	৬	৭
২২	মাননীয় প্রধানমন্ত্রীর অতি-দরিদ্র রোগীর আর্থিক সহায়তা তহবিল	১। শুধুমাত্র ভর্তিকৃত বিনা ভাড়া বিছানায় এবং বিশেষক্ষেত্রে বিভাগীয় চেয়ারম্যান/ইউনিট প্রধানের সুপারিশক্রমে ভর্তিকৃত ভাড়া বিছানায় অতি-দরিদ্র রোগীর আর্থিক সহায়তা অনুদান প্রাপ্য ২। অতি-দরিদ্র রোগীর আর্থিক সহায়তা প্রাপ্তির ফরম পাওয়ার ক্ষেত্রে নিম্নরূপ কাগজপত্র প্রদর্শন করতে হবে। (মোবাইল নম্বরসহ) ক) ভর্তিকৃত ফাইল খ) জাতীয় পরিচয়পত্রের স্পস্টফটোকপি অথবা প্রযোজ্য ক্ষেত্রে জন্মনিবন্ধনের স্পস্ট ফটোকপি। গ) আর্থিক সহায়তা গ্রহণকারীর অভিভাবক এর জাতীয় পরিচয়পত্রের স্পস্ট ফটোকপি। ৩। আর্থিক সহায়তা গ্রহণকারীর অভিভাবক পরিবারের যে কেউ হতে পারে।	১। বিভাগীয় প্রধান কর্তৃক সুপারিশপত্র ২। এনআইডির ফটোকপি (রোগী ও অভিভাবক)	সংশ্লিষ্ট সেবা গ্রহিতার নামে (পুবালী ব্যাংক চেকের মাধ্যমে)	সকাল ৮.০০ মি. থেকে দুপুর ২.৩০ মি.	ডা. বশির আহমেদ জয় উপ-পরিচালক (হাসপাতাল) ০১৭৪১১৯৬৭৩০ bashirahmedjoy@gmail.com

## রুক ভিত্তিক শৃঙ্খলা ও প্রশাসনিক দায়িত্ব (নার্স, আনসার, চতুর্থ শ্রেণীর কর্মচারী ও পরিচরিতা কর্মী)

ক্রমিক নং	সেবার নাম	সেবা প্রদান পদ্ধতি	প্রয়োজনীয় কাগজপত্র ও প্রাপ্তিস্থান	সেবার মূল্য এবং পরিশোধ পদ্ধতি	সেবা প্রদানের সময়সীমা	দায়িত্বপ্রাপ্ত কর্মকর্তা/কর্মচারী নাম, পদবী, ফোন নম্বর ও ই-মেইল
১	২	৩	৪	৫	৬	৭
১.	ওপিডি-১, ওপিডি-২ ও এ রুক এর শৃঙ্খলা, পরিষ্কার পরিচ্ছন্নতা ও প্রশাসনিক বিষয়ে সার্বিক তদারকি	সরাসরি	প্রযোজ্য নয়	প্রযোজ্য নয়	২৪ ঘন্টা	ডা: পবিত্রকুমার দেবনাথ অতিরিক্ত পরিচালক (হাসপাতাল) ০১৭১৮৭৪১৪২০ pabitra7@bsmmu.edu.bd
২.	এফ রুক ও শেখ জামাল ইন্টারন্যাশনাল ডক্টরস হল এর শৃঙ্খলা, পরিষ্কার পরিচ্ছন্নতা ও প্রশাসনিক বিষয়ে সার্বিক তদারকি	সরাসরি	প্রযোজ্য নয়	প্রযোজ্য নয়	২৪ ঘন্টা	সৈয়দ মফিজুর রহমান সহকারী রেজিস্ট্রার পরিচালক (হাসপাতাল) অফিস ০১৯১৪৫৬৯৩৬০ syedmofizur98@gmail.com
৩.	সি রুক ও ই রুক এর শৃঙ্খলা, পরিষ্কার পরিচ্ছন্নতা ও প্রশাসনিক বিষয়ে সার্বিক তদারকি	সরাসরি	প্রযোজ্য নয়	প্রযোজ্য নয়	২৪ ঘন্টা	ডাঃ মোঃ বেলাল হোসেন সরকার উপ-পরিচালক (হাসপাতাল) ০১৯৫৬৯২৬১৫৬ b.h.sarker47@gmail.com
৪.	ডি রুক ও গ্রাজুয়েট নার্সিং বিল্ডিং এর শৃঙ্খলা, পরিষ্কার পরিচ্ছন্নতা ও প্রশাসনিক বিষয়ে সার্বিক তদারকি	সরাসরি	প্রযোজ্য নয়	প্রযোজ্য নয়	২৪ ঘন্টা	ডা. বশির আহমেদ জয় উপ-পরিচালক (হাসপাতাল) ০১৭৪১১৯৬৭৩০ bashirahmedjoy@gmail.com
৫.	কেবিন রুক ও বি রুক এর শৃঙ্খলা, পরিষ্কার পরিচ্ছন্নতা ও প্রশাসনিক বিষয়ে সার্বিক তদারকি	সরাসরি	প্রযোজ্য নয়	প্রযোজ্য নয়	২৪ ঘন্টা	ডা: মো: তারিকুল মতিন সহকারি পরিচালক (হাসপাতাল) ০১৭১১০৪৩০৫৮ Drtariqu.pg@gmail.com
৬.	বঙ্গমাতা শেখ ফজিলাতুন্নেছা মুজিব কনভেনশন হল এর শৃঙ্খলা, পরিষ্কার পরিচ্ছন্নতা ও প্রশাসনিক বিষয়ে সার্বিক তদারকি	সরাসরি	প্রযোজ্য নয়	প্রযোজ্য নয়	২৪ ঘন্টা	ডা. এহসানুল কবির সহকারী পরিচালক (হাসপাতাল) ০১৯২২২৩০০০০
৭.	বেতার ভবন এর শৃঙ্খলা, পরিষ্কার পরিচ্ছন্নতা ও প্রশাসনিক বিষয়ে সার্বিক তদারকি	সরাসরি	প্রযোজ্য নয়	প্রযোজ্য নয়	২৪ ঘন্টা	মোঃ মাসুদ রানা সহকারী পরিচালক (হাসপাতাল) ০১৭১৬৬০৬৯৬৯ masudwadud@gmail.com

24-12-23

সৈয়দ মফিজুর রহমান  
সহকারী পরিচালক  
পরিচালক (হাসপাতাল) অফিস  
বঙ্গবন্ধু শেখ মুজিব মেডিক্যাল বিশ্ববিদ্যালয়  
শাহবাগ, ঢাকা-১০০০।

ডাঃ মোঃ বেলাল হোসেন সরকার  
উপ-পরিচালক (হাসপাতাল)





# বঙ্গবন্ধু শেখ মুজিব মেডিক্যাল বিশ্ববিদ্যালয়

Bangabandhu Sheikh Mujib Medical University

শাহবাগ, ঢাকা-১০০০।

www.bsmmu.edu.bd

## সেবা প্রদান প্রতিশ্রুতি (সিটিজেন চার্টার)

দপ্তর/বিভাগ এর নাম: পরিচালক (হাসপাতাল) অফিস

### ১. ভিশন ও মিশন

রূপকল্প (Vision) : মান সম্মত মেডিকেল উচ্চ শিক্ষা, গবেষণা ও স্বাস্থ্য সেবা কার্যক্রম সম্প্রসারণ নিশ্চিতকরণ।

অভিলক্ষ্য (Mission) : গুণগত মানসম্পন্ন মেডিকেল উচ্চশিক্ষা ও গবেষণা নিশ্চিত করা এবং আধুনিক ও যুগোপযোগী ডিজিটাল প্রযুক্তির মাধ্যমে জাতীয় লক্ষ্য অর্জনে যথোপযুক্ত অবদান রাখা।

### ২. সেবা প্রদান প্রতিশ্রুতি

#### ২.১ নাগরিক সেবা

### জেনারেল ইমার্জেন্সী মেডিক্যাল সার্ভিসেস

ক্রমিক নং	সেবার নাম	সেবা প্রদান পদ্ধতি	প্রয়োজনীয় কাগজপত্র ও প্রাপ্তিস্থান	সেবার মূল্য এবং পরিশোধ পদ্ধতি	সেবা প্রদানের সময়সীমা	দায়িত্বপ্রাপ্ত কর্মকর্তা/কর্মচারী নাম, পদবী, ফোন নম্বর ও ই-মেইল
১	২	৩	৪	৫	৬	৭
১.	জেনারেল ইমার্জেন্সী সার্ভিস	সরাসরি	কেবিন রুক নীচতলা	১। ওপিডি টিকিট টাকা ৩০/- টিকিট কাউন্টার ২। পেইং বেড ভাড়া টাকা ২৫০/-	২৪ ঘন্টা	ডাঃ মোঃ তারিকুল মতিন সহকারি পরিচালক (হাসপাতাল) ০১৭১১০৪৩০৫৮ Drtariqul.pg@gmail.com

### টিকাদান কার্যক্রম

ক্রমিক নং	সেবার নাম	সেবা প্রদান পদ্ধতি	প্রয়োজনীয় কাগজপত্র ও প্রাপ্তিস্থান	সেবার মূল্য এবং পরিশোধ পদ্ধতি	সেবা প্রদানের সময়সীমা	দায়িত্বপ্রাপ্ত কর্মকর্তা/কর্মচারী নাম, পদবী, ফোন নম্বর ও ই-মেইল
১	২	৩	৪	৫	৬	৭
১.	টিকাদান: ইপিআই (ইনফেন্ট, চিলড্রেন ও গর্ভবতীমহিলা)	সরাসরি	টিকাকার্ড ওপিডি-২, ৩য় তলা	বিনামূল্যে	সকাল ৮.০০ মি. থেকে দুপুর ২.০০ মি.	ডাঃ দাউদ আহমেদ মেডিক্যাল অফিসার ০১৭৬৫৮৩৪৫৮৪ daud.damc4549@gmail.com
২.	কোভিড-১৯ টিকাদান সার্ভিসেস	সরাসরি	টিকাকার্ড ডক্টরস ডরমিটরী (নীচতলা ও ২য় তলা)	বিনামূল্যে	সকাল ৮.০০ মি. থেকে দুপুর ২.০০ মি.	ডাঃ দাউদ আহমেদ মেডিক্যাল অফিসার ০১৭৬৫৮৩৪৫৮৪ daud.damc4549@gmail.com

### কেবিন সার্ভিসেস

ক্রমিক নং	সেবার নাম	সেবা প্রদান পদ্ধতি	প্রয়োজনীয় কাগজপত্র ও প্রাপ্তিস্থান	সেবার মূল্য এবং পরিশোধ পদ্ধতি	সেবা প্রদানের সময়সীমা	দায়িত্বপ্রাপ্ত কর্মকর্তা/কর্মচারী নাম, পদবী, ফোন নম্বর ও ই-মেইল
১	২	৩	৪	৫	৬	৭
১.	কেবিন সার্ভিস	সংশ্লিষ্ট বিভাগীয় সুপারিশের প্রেক্ষিতে কেবিন খালি থাকা স্বাপেক্ষে আরপি মেডিসিন কর্তৃক বরাদ্দ প্রদান করা হয়।	১। ওপিডি টিকেট ২। পরীক্ষা নিরীক্ষার রিপোর্ট (প্রযোজ্য ক্ষেত্রে) ওপিডি-২ ৩য় তলা, কক্ষ নং-৩১৪ (ভর্তি কাউন্টার)	নির্ধারিত সেবামূল্য	২৪ ঘন্টা	ডাঃ মোঃ তারিকুল মতিন সহকারি পরিচালক (হাসপাতাল) ০১৭১১০৪৩০৫৮ Drtariqul.pg@gmail.com

24-12-23

24/12/23

সৈয়দ মফিজুর রহমান  
সহকারী পরিচালক  
পরিচালক (হাসপাতাল) অফিস  
বঙ্গবন্ধু শেখ মুজিব মেডিক্যাল বিশ্ববিদ্যালয়  
শাহবাগ, ঢাকা-১০০০।

ব্রিগেড জেনারেল ডাঃ মোঃ রেজাউর রহমান  
পরিচালক (হাসপাতাল)  
বঙ্গবন্ধু শেখ মুজিব মেডিক্যাল বিশ্ববিদ্যালয়  
শাহবাগ, ঢাকা।





বঙ্গবন্ধু শেখ মুজিব মেডিক্যাল বিশ্ববিদ্যালয়  
Bangabandhu Sheikh Mujib Medical University  
শাহবাগ, ঢাকা।  
চক্ষু বিজ্ঞান বিভাগ

তারিখ : ৩১-১২-২০২৩ ইং

দপ্তর/বিভাগ-এর নাম : চক্ষু বিজ্ঞান বিভাগ, ব্লক-সি, ৭ম তলা।

বঙ্গবন্ধু শেখ মুজিব মেডিক্যাল বিশ্ববিদ্যালয়

১. ভিশন ও মিশন

রূপকল্প (Vision) : মানসম্মত মেডিক্যাল উচ্চ শিক্ষা, গবেষণা ও স্বাস্থ্য সেবা কার্যক্রম সম্প্রসারণ নিশ্চিতকরণ।

অভিলক্ষ্য (Mission) : গুণগত মানসম্পন্ন মেডিক্যাল উচ্চশিক্ষা ও গবেষণা নিশ্চিত করা এবং আধুনিক ও যুগোপযোগী ডিজিটাল প্রযুক্তির মাধ্যমে জাতীয় লক্ষ্য অর্জনে যথোপযুক্ত অবদান রাখা।

ক্রঃ নং	সেবার নাম	সেবা প্রদান পদ্ধতি	প্রয়োজনীয় কাগজপত্র এবং প্রাপ্তিস্থান	সেবার মূল্য এবং পরিশোধ পদ্ধতি	সেবা প্রদানের সময়সীমা	দায়িত্বপ্রাপ্ত কর্মকর্তা (নাম, ফোন নম্বর ও ইমেইল)
১	২	৩	৪	৫	৬	৭
১	ওপিডি চিকিৎসা (সাধারণ)	সরাসরি	ওপিডি টিকেট	৩০/- (পূর্বালী ব্যাংক)	সকাল ৮.০০ থেকে দুপুর ১.৩০ মি.	All Faculty by Rotation each unit
২	রেটিনা ক্লিনিক	সরাসরি	ওপিডি টিকেট	৩০/- (পূর্বালী ব্যাংক)	সকাল ৮.০০ থেকে দুপুর ২.৩০ মি.	
৩	পেডিয়াট্রিক ক্লিনিক	সরাসরি	ওপিডি টিকেট	৩০/- (পূর্বালী ব্যাংক)	সকাল ৮.০০ থেকে দুপুর ২.৩০ মি.	
৪	গ্লকোমা ক্লিনিক	সরাসরি	ওপিডি টিকেট	৩০/- (পূর্বালী ব্যাংক)	সকাল ৮.০০ থেকে দুপুর ২.৩০ মি.	
৫	কর্ণিয়া ক্লিনিক	সরাসরি	ওপিডি টিকেট	৩০/- (পূর্বালী ব্যাংক)	সকাল ৮.০০ থেকে দুপুর ২.৩০ মি.	
৬	অকুলোপ্লাস্টি ক্লিনিক	সরাসরি	ওপিডি টিকেট	৩০/- (পূর্বালী ব্যাংক)	সকাল ৮.০০ থেকে দুপুর ২.৩০ মি.	
৭	আর ও পি ক্লিনিক	সরাসরি	ওপিডি টিকেট	৩০/- (পূর্বালী ব্যাংক)	সকাল ৮.০০ থেকে দুপুর ২.৩০ মি.	
৮	Biometry	সরাসরি	বিএসএসএমইউ ও অন্যান্য হাসপাতাল থেকে আগত রুগী	৫০০/- (প্রতি চোখ) (পূর্বালী ব্যাংক)	সকাল ৮.০০ থেকে দুপুর ১.৩০ মি.	
৯	Refraction	সরাসরি		১০০/- (পূর্বালী ব্যাংক)	ঐ	
১০	B-Scan	সরাসরি		৫০০/- (প্রতি চোখ) (পূর্বালী ব্যাংক)	ঐ	
১১	OCT	সরাসরি		১০০০/- (প্রতি চোখ) (পূর্বালী ব্যাংক)	ঐ	
১২	FFA	সরাসরি		১১০০/- (প্রতি চোখ) (পূর্বালী ব্যাংক)	ঐ	
১৩	VFA	সরাসরি		৭০০/- (এক চোখ) ১০০০/- (দুই চোখ) (পূর্বালী ব্যাংক)	ঐ	
১৪	PRP Laser			২০০০/- (প্রতি চোখ) (পূর্বালী ব্যাংক)	ঐ	
১৫	Yag Lasser	সরাসরি		১০০০/- (প্রতি চোখ) (পূর্বালী ব্যাংক)	ঐ	

৩  
৩১/১২/২৩  
অধ্যাপক সৈয়দ আব্দুল ওয়াদুদ

ক্রঃ নং	সেবার নাম	সেবা প্রদান পদ্ধতি	প্রয়োজনীয় কাগজপত্র এবং প্রাপ্তিস্থান	সেবার মূল্য এবং পরিশোধ পদ্ধতি	সেবা প্রদানের সময়সীমা	দায়িত্বপ্রাপ্ত কর্মকর্তা (নাম, ফোন নম্বর ও ইমেইল)
১	২	৩	৪	৫	৬	৭
১৬	ROP	সরাসরি	বিএসএসএমইউ ও অন্যান্য হাসপাতাল থেকে আগত রুগী	১০০/- (পূর্বালী ব্যাংক)	ঐ	
১৭	SPT	সরাসরি		৫০/- (প্রতি চোখ) (পূর্বালী ব্যাংক)	ঐ	
১৮	Specular Microscopy (Cell Count)	সরাসরি		৫০০/- (প্রতি চোখ) (পূর্বালী ব্যাংক)	ঐ	
১৯	Corneal Topography	সরাসরি		৭০০/- (প্রতি চোখ) (পূর্বালী ব্যাংক)	ঐ	
২০	ওপিডি বৈকালিক স্পেশালাইজড কনসালটেশন	সরাসরি		২০০/- (পূর্বালী ব্যাংক)	দুপুর ৩.০০ থেকে সন্ধ্যা ৬.০০ টা	
২১	অপারেশন	সরাসরি		বিভিন্ন অপারেশনের চার্জ তালিকা অনুযায়ী নেওয়া হয়। যা অন্তঃ বিভাগ/ সংশ্লিষ্ট বিভাগে সংযুক্ত আছে।		

৩/১২/১৩

অধ্যাপক সৈয়দ আব্দুল ওয়াদুদ  
চেয়ারম্যান  
(অধ্যাপক সৈয়দ আব্দুল ওয়াদুদ) বিজ্ঞান বিভাগ  
বঙ্গবন্ধু শেখ মুজিব মেডিক্যাল বিশ্ববিদ্যালয়  
ঢাকা।  
চেয়ারম্যান  
চক্ষু বিজ্ঞান বিভাগ।



বিভাগের নাম : ফিটোমেটরনাল মেডিসিন বিভাগ, বঙ্গবন্ধু শেখ মুজিব মেডিক্যাল বিশ্ববিদ্যালয়।  
 রূপকল্প (Vision) : বাংলাদেশে মাতৃমৃত্যু, গর্ভস্থ শিশু এবং নবজাতকের মৃত্যুহার কমানো।  
 অভিলক্ষ্য (Mission) : ঐক্যপূর্ণ গর্ভবর্তী মা এবং ঐক্যপূর্ণ গর্ভস্থ শিশুর বিজ্ঞান সম্মত সর্বোচ্চ স্বাস্থ্যসেবা নিশ্চিতকরণ এবং এবিধয়ে মানসম্মত উচ্চ শিক্ষা এবং গবেষণা কার্যক্রম সম্প্রসারণ নিশ্চিতকরণ।

ফিটোমেটরনাল মেডিসিন বিভাগের প্রদত্ত সেবা সমূহ

ক্রমিক নং	সেবার নাম	সেবা প্রদান পদ্ধতি	প্রয়োজনীয় কাগজপত্র ও সেবা প্রাপ্তির স্থান	সেবার মূল্য এবং পরিশোধ পদ্ধতি	সেবা প্রদানের সময়সীমা	দায়িত্বপ্রাপ্ত কর্মকর্তা/কর্মচারী নাম ও পদবী
১	২	৩	৪	৫	৬	৭
০১।	বর্ধকিভাবে সেবা সমূহঃ • ঐক্যপূর্ণ গর্ভবর্তী মা এবং গর্ভস্থ শিশুর বিজ্ঞান সম্মত সেবা প্রদান।	সরাসরি	১। প্রাপ্ত টিকেট ২। পরীক্ষা নিরীক্ষা রিপোর্ট (প্রয়োজ্য ক্ষেত্রে)। ওপিডি-২ কক্ষ নং-৩০৪	টাকা: ৩০/- পুবালী ব্যাংক লিঃ	সকাল: ৮:৩০ মি. থেকে দুপুর ২:৩০ মি.	
০২।	বিশেষায়িত সেবা • প্রাক গর্ভস্থাবলীন ঐক্যপূর্ণ (মা ও গর্ভস্থ শিশুর) সার্বিক সেবা প্রদান • ঐক্যপূর্ণ গর্ভস্থাবলীন যেন উচ্চ রক্তচাপ, ডায়েবেটিস, থাইরয়েড, SLE, Heart disease, কিডনি, নিভারের জটিলতা, রক্তরোগ ও ক্যান্সার ইত্যাদির বিজ্ঞান সম্মত সেবা। • গর্ভস্থ শিশুর জন্মগত ক্রটির স্ক্রিনিং এবং কাউন্সেলিং যেন ডাউন সিনড্রোম, থ্যালাসেমিয়া, Spinal muscular atrophy (SMA) TORCH infection ইত্যাদি • ঘন ঘন পর্যাপ্ত এর কারণ নির্ণয় এবং এর প্রতিকারের বিজ্ঞান সম্মত সার্বিক চিকিৎসা সেবা	সরাসরি	১। ওপিডি টিকেট ২। পরীক্ষা নিরীক্ষা রিপোর্ট (প্রয়োজ্য ক্ষেত্রে)। ওপিডি-২ কক্ষ নং-৩০৪	টাকা: ৩০/- পুবালী ব্যাংক লিঃ	সকাল: ৮:৩০ মি. থেকে দুপুর ২:৩০ মি.	১। অধ্যাপক ডাঃ আবাসুছুম পারভীন চেয়ারম্যান ২। অধ্যাপক ডাঃ নাহরীন আখতার অধ্যাপক ৩। অধ্যাপক ডাঃ সৈয়দা সাঈদা অধ্যাপক
০৩।	বৈকালিক স্পেশালিষ্টঃ কনসালটেশন সার্ভিস (সার্ভিস অনুযায়ী)	সরাসরি	১। প্রাপ্ত টিকেট ২। পরীক্ষা নিরীক্ষা রিপোর্ট (প্রয়োজ্য ক্ষেত্রে)। ওপিডি-২	টাকা: ২০০/- পুবালী ব্যাংক লিঃ	বিকাল ৩:৩০ মি. থেকে সন্ধ্যা ৬:৩০ মি.	৪। ডাঃ মোছাঃ শারমিন ফেরদৌস সহকারী অধ্যাপক
০৪।	ইমার্জেন্সী	সরাসরি	১৯-২০, ৮ম তলা সেবার রুম ও কক্ষ নং-৮৩৬	টাকা: ৩০/- পুবালী ব্যাংক লিঃ	২৪ ঘণ্টা	৫। পোষ্ট গ্র্যাডুয়েট মেডিক্যাল অফিসার
০৫।	• সিজারিয়ান ও নরমাল ডেলিভারীঃ স্টেড-১ স্টেড-২ স্টেড-৩ স্টেড-৪ স্টেড-৫ স্টেড-৬	রেফার্ট ও ভর্তি ক্রমী	সি-২০, ৮ম তলা কক্ষ নং-৮৩৬		২৪ ঘণ্টা	ডাঃ উম্মে কুলসুম ডাঃ ফাতেমা ওয়াহিদ ডাঃ নীলুফার ইসলাম
	• বিশেষায়িত সেবা সমূহঃ ১। জটিল অপারেশন * Peripartum hysterectomy for placenta praevia * Cesarean section with Myomectomy. * Cesarean section with Ovarian cystectomy/Salpingo Oophorectomy * Cesarean section in all obstetric surgical & medical disorders including malignancies ২। Vaginal birth after cesarean section (VBAC) ৩। Procedure * Amniocentesis * Chronic villosus sampling * Fetoreduction * Amnio reduction * Amnio infusion * Cephalocentesis ৪। CTG ৫। Ultrasonogram Pregnancy profile Growth scan Anomaly scan TVS Biophysical profile Color Doppler studies of fetal vessels	রেফার্ট ও ভর্তি ক্রমী	সি-২০, ৮ম তলা কক্ষ নং ৮৩৬		২৪ ঘণ্টা	

সেবা প্রদানকারী এবং সেবা গ্রহীতা পরস্পরের নিকট হতে সৌজন্যমূলক আচরণ প্রাপ্তির অধিকার রাখেন।

*Solomon*

14.12.23

অধ্যাপক ডাঃ আবাসুছুম পারভীন  
চেয়ারম্যান  
ফিটোমেটরনাল মেডিসিন বিভাগ



বিভাগের নাম	ঃ	ফিটোমেটোরনাল মেডিসিন বিভাগ, বঙ্গবন্ধু শেখ মুজিব মেডিক্যাল বিশ্ববিদ্যালয়।
রূপকল্প (Vision)	ঃ	বাংলাদেশে মাতৃমৃত্যু, গর্ভস্থ শিশু এবং নবজাতকের মৃত্যুহার কমানো।
অভিলক্ষ্য (Mission)	ঃ	ঝুঁকিপূর্ণ গর্ভবর্তী মা এবং ঝুঁকিপূর্ণ গর্ভস্থ শিশুর বিজ্ঞান সম্মত সর্বোচ্চ স্বাস্থ্যসেবা নিশ্চিতকরণ এবং এ বিষয়ে মানসম্মত উচ্চ শিক্ষা এবং গবেষণা কার্যক্রম সম্প্রসারণ নিশ্চিতকরণ।

ফিটোমেটোরনাল মেডিসিন বিভাগের প্রদত্ত সেবা সমূহ

ক্রমিক নং	সেবার নাম	সেবা প্রদান পদ্ধতি	প্রয়োজনীয় কাগজপত্র ও সেবা প্রাপ্তির স্থান	সেবার মূল্য এবং পরিশোধ পদ্ধতি	সেবা প্রদানের সম্মানীমা	দায়িত্বপ্রাপ্ত কর্মকর্তা/কর্মচারী নাম ও পদবী
১	২	৩	৪	৫	৬	৭
০১।	বহিঃসিঁজাগের সেবা সমূহ • ঝুঁকিপূর্ণ গর্ভবর্তী মা এবং গর্ভস্থ শিশুর বিজ্ঞান সম্মত সেবা প্রদান।	সরাসরি	১। প্রপাউ টিকেট ২। পরীক্ষা নিরীক্ষা রিপোর্ট (প্রয়োজ্য ক্ষেত্রে)। ওপিডি-২ কক্ষ নং-৩০৪	টাকা: ৩০/- পূর্বানু বাৎক লিঃ	সকাল: ৮:০০ মি. থেকে দুপুর ২:৩০ মি.	
০২।	বিশেষায়িত সেবা • প্রাক গর্ভস্থানীন ঝুঁকিপূর্ণ (মা ও গর্ভস্থ শিশুর) সার্বিক সেবা প্রদান • ঝুঁকিপূর্ণ গর্ভবস্থা যেমন উচ্চ রক্তচাপ, ডায়বেটিস, থাইরয়েড, SLE, Heart disease, কিডনী, গিজারের জটিলতা, রক্তরোগ ও ক্যান্সার ইত্যাদির বিজ্ঞান সম্মত সেবা। • গর্ভস্থ শিশুর জন্মগত ক্রটির স্ক্রিনিং এবং কাউন্সেলিং যেমন ডাউন সিনড্রোম, থালাসেমিয়া, Spinal muscular atrophy (SMA) TORCH infection ইত্যাদি। • ঘন ঘন গর্ভপাত এর কারণ নির্ণয় এবং এর প্রতিকারের বিজ্ঞান সম্মত সার্বিক চিকিৎসা সেবা।	সরাসরি	১। ওপিডি টিকেট ২। পরীক্ষা নিরীক্ষা রিপোর্ট (প্রয়োজ্য ক্ষেত্রে)। ওপিডি-২ কক্ষ নং-৩০৪	টাকা: ৩০/- পূর্বানু বাৎক লিঃ	সকাল: ৮:০০ মি. থেকে দুপুর ২:৩০ মি.	১। অধ্যাপক ডাঃ আবাসুজুম পারভীন চেয়ারম্যান ২। অধ্যাপক ডাঃ নাহরীন আশতার অধ্যাপক ৩। অধ্যাপক ডাঃ সৈয়দা সাঈদা অধ্যাপক
০৩।	বৈকালিক সেশনাল ইন্ট্রা কনসালটেশন সার্ভিস (সেজারি অনুমতি)	সরাসরি	১। প্রপাউ টিকেট ২। পরীক্ষা নিরীক্ষা রিপোর্ট (প্রয়োজ্য ক্ষেত্রে)। ওপিডি-২	টাকা: ২০০/- পূর্বানু বাৎক লিঃ	বিকাল ৩:৩০ মি. থেকে সন্ধ্যা ৬:৩০ মি.	৪। ডাঃ মোহাম্মদ শারমিন ফেরদৌস সহকারী অধ্যাপক
০৪।	ইন্ট্রাভেনিউ	সরাসরি	সি.রু. ৮ম তলা সেবার কম ও কক্ষ নং-৮৩৬	টাকা: ৩০/- পূর্বানু বাৎক লিঃ	২৪ ঘণ্টা	৫। পোস্ট গ্রাজুয়েট মেডিক্যাল অফিসার ডাঃ উম্মে কুলসুম ডাঃ ফাতেমা ওয়াহিদ ডাঃ নীলুফার ইসলাম
০৫।	• সিঁজারিয়ান ও নরমাল ডেলিভারি: সেড-১ সেড-২ সেড-৩ সেড-৪ সেড-৫ সেড-৬	রেফার্ট ও ভর্তি রুগী	সি.রু. ৮ম তলা কক্ষ নং-৮৩৬		২৪ ঘণ্টা	
	• বিশেষায়িত সেবা সমূহ: ১। জটিল অপারেশন * Peripartum hysterectomy for placenta percreta * Cesarean section with Myomectomy, * Cesarean section with Ovarian cystectomy/Salpingo Oophorectomy * Cesarean section in all obstetric surgical & medical disorders including malignancies ২। Vaginal birth after cesarean section (VBAC) ৩। Procedure * Amniocentesis * Chronic vilous sampling * Fetoreduction * Amnio reduction * Amnio infusion * Cephalocentesis ৪। CTG ৫। Ultrasonogram Pregnancy profile Growth scan Anomaly scan TVS Biophysical profile Color Doppler studies of fetal vessels	রেফার্ট ও ভর্তি রুগী	সি.রু. ৮ম তলা কক্ষ নং ৮৩৬		২৪ ঘণ্টা	

সেবা প্রদানকারী এবং সেবা গ্রহীতা পরস্পরের নিকট হতে সৌজন্যমূলক আচরণ প্রাপ্তির অধিকার রাখেন।

*Solomon*

14.12.23

অধ্যাপক ডাঃ আবাসুজুম পারভীন  
চেয়ারম্যান  
ফিটোমেটোরনাল মেডিসিন বিভাগ



বঙ্গবন্ধু শেখ মুজিব মেডিক্যাল বিশ্ববিদ্যালয়  
Bangabandhu Sheikh Mujib Medical University  
ফরেনসিক মেডিসিন বিভাগ  
শাহবাগ, ঢাকা।

২

স্মারক নং-বিএসএমএমইউ/ফরেনসিক মেডিসিন /২০২৩/৯০

তারিখঃ ২৮/১১/২০২৩

**সেবা প্রদান প্রতিশ্রুতি (সিটিজেন চার্টার)**

বিভাগের নাম: ফরেনসিক মেডিসিন বিভাগ, বি-ব্লক, বেসিক সাইন্স ও প্যারা ক্লিনিক্যাল সাইন্স অনুষদ, বেসিক সাইন্স ভবন, ৮ম তলা।  
বঙ্গবন্ধু শেখ মুজিব মেডিক্যাল বিশ্ববিদ্যালয়

ক্র.	সেবার নাম	সেবা প্রদান পদ্ধতি	প্রয়োজনীয় কাগজপত্র ও প্রাপ্তিস্থান	সেবার মূল্য এবং পরিশোধ পদ্ধতি	সেবা প্রদানের সময়সীমা	দায়িত্বপ্রাপ্ত কর্মকর্তা / কর্মচারী নাম, পদবী, ফোন নম্বর ও ই-মেইল																																				
১	২	৩	৪	৫	৬	৭																																				
ক	শিক্ষা এমডি রেসিডেন্সী - ফরেনসিক মেডিসিন, ডিএফএম	অনলাইন(লেকচার, সরাসরি(টিউটোরিয়াল, ব্যবহারিক)	লগবুক কারিকুলাম, হ্যান্ডনোট ফরেনসিক মেডিসিন বিভাগ	প্রযোজ্য নয়	সকাল ৮:০০মি. - দুপুর ২:৩০মি.	অধ্যাপক ডাঃ মোঃ শাহ আলম চেয়ারম্যান মোবাইল - ০১৭১১২৩৭৭০৮ E-mail: drpanna@yahoo.com ফরেনসিক মেডিসিন বিভাগের সকল শিক্ষকবৃন্দ																																				
খ	গবেষণা ১) থিসিস ২) প্রজেক্ট	সরাসরি	গবেষণা পত্র	প্রযোজ্য নয়	সকাল ৮:০০মি. - দুপুর ২:৩০মি.	অধ্যাপক ডাঃ মোঃ শাহ আলম চেয়ারম্যান মোবাইল - ০১৭১১২৩৭৭০৮ E-mail: drpanna@yahoo.com ফরেনসিক মেডিসিন বিভাগের সকল শিক্ষকবৃন্দ																																				
গ	সেবা ১) সেরোলজী ২) মলিকুলার বায়োলজী ৩) টক্সিকোলজী ৪) ফিঙ্গার প্রিন্ট	শীঘ্রই চালু হবে।		<table border="1"> <thead> <tr> <th>Name of the test</th> <th>Method</th> <th>Rate</th> </tr> </thead> <tbody> <tr> <td>HLA (A &amp;B) Typing</td> <td>Micro cytotoxicity</td> <td rowspan="15">বিশ্ববিদ্যালয় কর্তৃপক্ষের সিদ্ধান্ত মোতাবেক</td> </tr> <tr> <td>HLA (A &amp;B) Typing</td> <td>PCR</td> </tr> <tr> <td>HLA DR Typing</td> <td>PCR</td> </tr> <tr> <td>A+B+DR Typing</td> <td>PCR</td> </tr> <tr> <td>Cross Matching</td> <td>Micro cytotoxicity</td> </tr> <tr> <td>HLA B-27</td> <td>Micro cytotoxicity</td> </tr> <tr> <td>HLA B-27</td> <td>PCR</td> </tr> <tr> <td>CD4T-lymphocyte count</td> <td>Flowcytometry</td> </tr> <tr> <td>Molecular Test</td> <td></td> </tr> <tr> <td>Bio-marker detection</td> <td>(LC/ MS)</td> </tr> <tr> <td>Genomics study</td> <td>PCR</td> </tr> <tr> <td>Family relationship</td> <td>PCR</td> </tr> <tr> <td>Paternity Maternity</td> <td>PCR</td> </tr> <tr> <td>Identification</td> <td>PCR</td> </tr> <tr> <td>Blood groping</td> <td>Serology</td> </tr> <tr> <td>Sex determination</td> <td>Serology</td> </tr> </tbody> </table>	Name of the test	Method	Rate	HLA (A &B) Typing	Micro cytotoxicity	বিশ্ববিদ্যালয় কর্তৃপক্ষের সিদ্ধান্ত মোতাবেক	HLA (A &B) Typing	PCR	HLA DR Typing	PCR	A+B+DR Typing	PCR	Cross Matching	Micro cytotoxicity	HLA B-27	Micro cytotoxicity	HLA B-27	PCR	CD4T-lymphocyte count	Flowcytometry	Molecular Test		Bio-marker detection	(LC/ MS)	Genomics study	PCR	Family relationship	PCR	Paternity Maternity	PCR	Identification	PCR	Blood groping	Serology	Sex determination	Serology	সকাল ৮:০০মি.- দুপুর ২:৩০মি.	অধ্যাপক ডাঃ মোঃ শাহ আলম চেয়ারম্যান মোবাইল ০১৭১১২৩৭৭০৮ E-mail: drpanna@yahoo.com ফরেনসিক মেডিসিন বিভাগের সকল শিক্ষকবৃন্দ
Name of the test	Method	Rate																																								
HLA (A &B) Typing	Micro cytotoxicity	বিশ্ববিদ্যালয় কর্তৃপক্ষের সিদ্ধান্ত মোতাবেক																																								
HLA (A &B) Typing	PCR																																									
HLA DR Typing	PCR																																									
A+B+DR Typing	PCR																																									
Cross Matching	Micro cytotoxicity																																									
HLA B-27	Micro cytotoxicity																																									
HLA B-27	PCR																																									
CD4T-lymphocyte count	Flowcytometry																																									
Molecular Test																																										
Bio-marker detection	(LC/ MS)																																									
Genomics study	PCR																																									
Family relationship	PCR																																									
Paternity Maternity	PCR																																									
Identification	PCR																																									
Blood groping	Serology																																									
Sex determination	Serology																																									
ঘ	কন্সাল্টিং	সরাসরি		<ul style="list-style-type: none"> <li>Genetic counseling</li> <li>Domestic Violence</li> <li>Sexual Health</li> <li>Doctor-Patient Relationship</li> <li>Family relationship</li> </ul>	সকাল ৮:০০মি.- দুপুর ২:৩০মি.	অধ্যাপক ডাঃ মোঃ শাহ আলম চেয়ারম্যান মোবাইল - ০১৭১১২৩৭৭০৮ E-mail: drpanna@yahoo.com ফরেনসিক মেডিসিন বিভাগের সকল শিক্ষকবৃন্দ																																				

ধন্যবাদান্তে

অধ্যাপক ডাঃ মোঃ শাহ আলম

চেয়ারম্যান

ফরেনসিক মেডিসিন বিভাগ

বঙ্গবন্ধু শেখ মুজিব মেডিক্যাল বিশ্ববিদ্যালয়

শাহবাগ, ঢাকা। মোবাইল -০১৭১১২৩৭৭০৮



বঙ্গবন্ধু শেখ মুজিব মেডিক্যাল বিশ্ববিদ্যালয়  
Bangabandhu Sheikh Mujib Medical University  
ফরেনসিক মেডিসিন বিভাগ  
শাহবাগ, ঢাকা।

তারিখ: ২৮/১১/২০২৩

স্মারক নং-বিএসএমএমইউ/ফরেনসিক মেডিসিন /২০২৩/৯০

**সেবা প্রদান প্রতিশ্রুতি (সিটিজেন চার্টার)**

দপ্তর/বিভাগের নাম: ফরেনসিক মেডিসিন বিভাগ, বি-ব্লক, বেসিক সাইন্স ভবন, ৮ম তলা।

রূপকল্প (Vision): মানসম্মত মেডিকেল উচ্চ শিক্ষা, গবেষণা ও স্বাস্থ্য সেবা কার্যক্রম সম্প্রসারণ নিশ্চিতকরণ।

অভিলক্ষ (Mission): গুণগত মানসম্মত মেডিকেল উচ্চ শিক্ষা ও গবেষণা নিশ্চিত করা এবং আধুনিক ও যুগোপযোগী ডিজিটাল প্রযুক্তির মাধ্যমে জাতীয় লক্ষ্য অর্জনে যথোপযুক্ত অবদান রাখা।

ক্র.নং	সেবার নাম	সেবা প্রদান পদ্ধতি	প্রয়োজনীয় কাগজপত্র ও প্রাপ্তিস্থান	সেবার মূল্য এবং পরিশোধ পদ্ধতি	সেবা প্রদানের সময়সীমা	দায়িত্বপ্রাপ্ত কর্মকর্তা / কর্মচারী নাম, পদবী, ফোন নম্বর ও ই-মেইল
১	২	৩	৪	৫	৬	৭
ক	শিক্ষা এমডি রেসিডেন্সি - ফরেনসিক মেডিসিন, ডিএফএম	অনলাইন(লেকচার), সরাসরি(টিউটোরিয়াল, ব্যবহারিক)	লগবুক কারিকুলাম, হ্যান্ডনোট ফরেনসিক মেডিসিন বিভাগ	প্রযোজ্য নয়	সকাল ৮:০০মি. - দুপুর ২:৩০মি.	অধ্যাপক ডাঃ মোঃ শাহ আলম চেয়ারম্যান মোবাইল - ০১৭১১২৩৭৭০৮ E-mail: drpanna@yahoo.com ফরেনসিক মেডিসিন বিভাগের সকল শিক্ষকবৃন্দ
খ	গবেষণা ৩) থিসিস ৪) প্রজেক্ট	সরাসরি	গবেষণা পত্র	প্রযোজ্য নয়	সকাল ৮:০০মি. - দুপুর ২:৩০মি.	অধ্যাপক ডাঃ মোঃ শাহ আলম চেয়ারম্যান মোবাইল - ০১৭১১২৩৭৭০৮ E-mail: drpanna@yahoo.com ফরেনসিক মেডিসিন বিভাগের সকল শিক্ষকবৃন্দ
গ	সেবা ১) সেরোলজী ২) মলিকুলার বায়োলজী ৩) টক্সিকোলজী ৪) হিস্ট প্যাথলজী	শীঘ্রই চালু হবে।			সকাল ৮:০০মি. - দুপুর ২:৩০মি.	অধ্যাপক ডাঃ মোঃ শাহ আলম চেয়ারম্যান মোবাইল - ০১৭১১২৩৭৭০৮ E-mail: drpanna@yahoo.com ফরেনসিক মেডিসিন বিভাগের সকল শিক্ষকবৃন্দ
ঘ	কাউন্সেলিং	সরাসরি		প্রযোজ্য নয়	সকাল ৮:০০মি. - দুপুর ২:৩০মি.	অধ্যাপক ডাঃ মোঃ শাহ আলম চেয়ারম্যান মোবাইল - ০১৭১১২৩৭৭০৮ E-mail: drpanna@yahoo.com ফরেনসিক মেডিসিন বিভাগের সকল শিক্ষকবৃন্দ

ধন্যবাদান্তে

অধ্যাপক ডাঃ মোঃ শাহ আলম

চেয়ারম্যান

ফরেনসিক মেডিসিন বিভাগ

বঙ্গবন্ধু শেখ মুজিব মেডিক্যাল বিশ্ববিদ্যালয়

শাহবাগ, ঢাকা। মোবাইল - ০১৭১১২৩৭৭০৮





বঙ্গবন্ধু শেখ মুজিব মেডিক্যাল বিশ্ববিদ্যালয়  
হল প্রভোস্ট কার্যালয়  
শাহবাগ, ঢাকা-১০০০।

সেবা প্রদান প্রতিশ্রুতি (সিটিজেন চার্টার)

দপ্তর : হল প্রভোস্ট।

ক্র.ন.	সেবার নাম	সেবা প্রদান পদ্ধতি	প্রয়োজনীয় কাগজপত্র ও প্রাপ্তিস্থান	সেবার মূল্য এবং পরিশোধ	সেবা প্রদানের সময়সীমা	দায়িত্বপ্রাপ্ত কর্মকর্তা/কর্মচারীর নাম, পদবী, ফোন নম্বর ও ইমেইল
০১।	চিকিৎসক ছাত্র/ছাত্রীদের আবাসিক সুবিধা সেবা প্রদান	সরাসরি	রুম নং ৭১৯ ব্লক-এ (৭ম তলা)	প্রতি ০৬ মাস সীট ভাড়া বাবদ টাকা ১৮০০/- পুবালী ব্যাংক লিঃ এর মাধ্যমে	সকাল ৮.০০ টা থেকে দুপুর ২.৩০ মি.	অধ্যাপক ডা. এস এম মোস্তফা জামান হল প্রভোস্ট ০১৭১৬৩০০৪৪৪ mustafazaman44@gmail.com

(অধ্যাপক ডাঃ এস এম মোস্তফা জামান)

হল প্রভোস্ট

বঙ্গবন্ধু শেখ মুজিব মেডিক্যাল বিশ্ববিদ্যালয়

শাহবাগ, ঢাকা-১০০০।



# বঙ্গবন্ধু শেখ মুজিব মেডিক্যাল বিশ্ববিদ্যালয়

## Bangabandhu Sheikh Mujib Medical University

শাহবাগ, ঢাকা- ১০০০।

www.bsmmu.edu.bd

### সেবা প্রদান প্রতিশ্রুতি (সিটিজেন চার্টার)

দপ্তর/ বিভাগ এর নাম: মাইক্রোবায়োলজি ও ইমিউনোলজি বিভাগ

বঙ্গবন্ধু শেখ মুজিব মেডিক্যাল বিশ্ববিদ্যালয়

রূপকল্প (Vision): মান সম্মত মেডিকেল উচ্চ শিক্ষা, গবেষণা ও স্বাস্থ্য সেবা কার্যক্রম সম্প্রসারণ নিশ্চিতকরণ।

অভিলক্ষ্য (Mission): গুণগত মানসম্পন্ন মেডিকেল উচ্চ শিক্ষা ও গবেষণা নিশ্চিত করা এবং আধুনিক ও যুগোপযোগী ডিজিটাল প্রযুক্তির মাধ্যমে জাতীয় লক্ষ্য অর্জনে যথোপযুক্ত অবদান রাখা।

ক্রমিক নং	সেবার নাম	সেবা প্রদান পদ্ধতি	প্রয়োজনীয় কাগজপত্র ও প্রাপ্তিস্থান	সেবার মূল্য ও পরিশোধ পদ্ধতি	সেবা প্রদানের সময়সীমা	দায়িত্বপ্রাপ্ত কর্মকর্তা নাম, পদবী, ফোন নম্বর ও ইমেইল
১	২	৩	৪	৫	৬	৭
১	এমডি রেসিডেন্সি (মাইক্রোবায়োলজি) অন্যান্য প্রতিষ্ঠানে পরিচালিত শ্নাতকোত্তর চিকিৎসা শিক্ষায় - এম.ডি - মাইক্রোবায়োলজি, ভাইরোলজি, প্যাথলজি, ল্যাবরেটরী মেডিসিন, চর্ম ও যৌন রোগ, ম্যাক্সিলোফেসিয়াল প্যাথলজি, অবস এন্ড গাইনী ও এফসিপিএস মাইক্রোবায়োলজি কোর্স সমূহে নিয়মিত তাত্ত্বিক ও ব্যবহারিক শিক্ষা প্রদান	সরাসরি- মনিং সেশন, লেকচার ক্লাস, ব্যাবহারিক নির্দেশনা, সেমিনার, জার্নাল ক্লাব, থিসিস প্রটোকল ও অগ্রগতি উপস্থাপন	বিশ্ববিদ্যালয় কর্তৃক নির্ধারিত	বিশ্ববিদ্যালয় কর্তৃক নির্ধারিত ব্যাংক	সকাল ৮.০০ টা হতে দুপুর ২.৩০ টা	অধ্যাপক আবু নাসের ইবনে সাত্তার চেয়ারম্যান মাইক্রোবায়োলজি ও ইমিউনোলজি বিভাগ মোবাইল: ০১৯১৪৭৪৯৫২৭ ইমেইল: nasersattar@gmail.com

ক্রমিক নং	সেবার নাম	সেবা প্রদান পদ্ধতি	প্রয়োজনীয় কাগজপত্র ও প্রাপ্তিস্থান	সেবার মূল্য ও পরিশোধ পদ্ধতি	সেবা প্রদানের সময়সীমা	দায়িত্বপ্রাপ্ত কর্মকর্তা নাম, পদবী, ফোন নম্বর ও ইমেইল
১	২	৩	৪	৫	৬	৭
১	Prolactin / Testosterone / FSH / LH	ল্যাবরেটরি পরীক্ষা	১। চিকিৎসাপত্র ২। রিকুইজিশন ৩। মানি রিসিট	৫২০/- (পুবালী ব্যাংক লিঃ বুখ এর মাধ্যমে)	সকাল ৮.০০ টা হতে রাত ৮.০০ টা	ডাঃ শাহেদা আনোয়ার সহযোগী অধ্যাপক মাইক্রোবায়োলজি ও ইমিউনোলজি বিভাগ মোবাইল: ০১৭৯১০৯৪৫০৬ ইমেইল: shahedaanwar17@gmail.com
২	Estrogen / Progesterone	"	"	৪৭০/-	"	
৩	Testosterone (Free)	"	"	৮৪০/-	"	
৪	Growth Hormone	"	"	৫২০/-	"	
৫	Cortisol	"	"	৫২০/-	"	
৬	Anti Mellarian hormone (AMH)	"	"	২৪০০/-	"	
৭	β-hCG	"	"	৫২০/-	"	
৮	ACTH / I-PTH / Calcitonin	"	"	৮৩০/-	"	
৯	Renin	"	"	১৭০০/-	"	
১০	Aldosterone	"	"	১২০০/-	"	
১১	17-OH- PROGESTERONE/DHEA-S	"	"	৮৩০/-	"	
১২	SHBG	"	"	১২০০/-	"	
১৩	T3 / T4 / TSH	"	"	৪০০/-	"	



বঙ্গবন্ধু শেখ মুজিব মেডিক্যাল বিশ্ববিদ্যালয়  
Bangabandhu Sheikh Mujib Medical University

শাহবাগ, ঢাকা- ১০০০।  
www.bsmmu.edu.bd

ক্রমিক নং	সেবার নাম	সেবা প্রদান পদ্ধতি	প্রয়োজনীয় কাগজপত্র ও প্রাপ্তিস্থান	সেবার মূল্য ও পরিশোধ পদ্ধতি	সেবা প্রদানের সময়সীমা	দায়িত্বপ্রাপ্ত কর্মকর্তা নাম, পদবী, ফোন নম্বর ও ইমেইল
১৪	FT3 / FT4	"	"	৪৭০/-	"	ডাঃ শাহেদা আনোয়ার সহযোগী অধ্যাপক মাইক্রোবায়োলজি ও ইমিউনোলজি বিভাগ মোবাইল: ০১৭৯১০৯৪৫০৬ ইমেইল: shahedaanwar17@gmail.com
১৫	Anti thyroglobulin Ab (ATG)	"	"	৪০০/-	"	
১৬	Anti thyroid Peroxidase Ab (TPO)	"	"	৪০০/-	"	
১৭	Thyroglobulin	"	"	৪৭০/-	"	
১৮	TSH Receptor Antibodies (TRAb)	"	"	৭০০/-	"	
১৯	ANA by Immunofluorescence (Hep-2)	"	"	৮৪০/-	"	
২০	Anti-ds-DNA	"	"	৯৫০/-	"	
২১	p ANCA / c ANCA	"	"	৭০০/-	"	
২২	Anti Cardiolipin Ab IgG/IgM	"	"	১৪৫০/-	"	
২৩	Anti Phospholipid Ab IgG/IgM	"	"	১৪৫০/-	"	
২৪	ENA Profile	"	"	৪৮০০/-	"	
২৫	Anti Sm/RNP/SSA/SSB/Scl 70/Jo1	"	"	১২০০/-	"	
২৬	Anti Centromere Ab	"	"	১২০০/-	"	
২৭	ASO/RA/CRP/Rose Waaler / Hs CRP	"	"	৪০০/-	"	
২৮	Anti-CCP	"	"	৭০০/-	"	
২৯	Tissue Transglutaminase IgA (tTg-A)	"	"	১২০০/-	"	
৩০	Anti Acetylcholine Receptor Ab	"	"	৪৮০০/-	"	
৩১	IL-6	"	"	২৪০০/-	"	
৩২	S.Ferritin	"	"	৪৮০/-	"	
৩৩	Anti LKM-1 / Anti Smooth Muscle Ab	"	"	১৮০০/-	"	
৩৪	Auto Immune Liver Diseases Panel	"	"	৪৮০০/-	"	
৩৫	Anti Mitochondrial Ab	"	"	১২০০/-	"	
৩৬	PSA/CEA/AFP/CA-125	"	"	৫২০/-	"	
৩৭	CA-15.3/CA-19.9	"	"	৫২০/-	"	
৩৮	IgG/IgM/IgA/IgE/C3/C4	"	"	৬০০/-	"	
৩৯	Echinococcus Ab (ELISA)	"	"	৯৫০/-	"	
৪০	Fecal Calprotectin	"	"	৩৫০০/-	"	
৪১	Allergy Panel	"	"	৪৮০০/-	"	
৪২	ICT Filaria/ Kalaazar/ Malaria/ TB	"	"	৬০০/-	"	
৪৩	ICT Leptospira/ Salmonella Typhi IgM+IgG	"	"	৯৫০/-	"	
৪৪	ICT For H.pylori Stool antigens	"	"	৮০০/-	"	
৪৫	Anti TB IgG/IgM/IgA	"	"	৭২০/-	"	
৪৬	H.Pylori IgG	"	"	৮৪০/-	"	
৪৭	Adenosine deaminase (ADA)	"	"	৭০০/-	"	
৪৮	PRL(VDRL)	"	"	২০০/-	"	
৪৯	TPHA	"	"	৪৫০/-	"	
৫০	Widal Test	"	"	২০০/-	"	
৫১	Febrile Antigens	"	"	৪৭০/-	"	
৫২	Pro Calcitonin (PCT)	"	"	২০০০/-	"	

  
Naser Ibne Sattar  
(Microbiology)



# বঙ্গবন্ধু শেখ মুজিব মেডিক্যাল বিশ্ববিদ্যালয়

Bangabandhu Sheikh Mujib Medical University

শাহবাগ, ঢাকা- ১০০০।

www.bsmmu.edu.bd

ক্রমিক নং	সেবার নাম	সেবা প্রদান পদ্ধতি	প্রয়োজনীয় কাগজপত্র ও প্রাপ্তিস্থান	সেবার মূল্য ও পরিশোধ পদ্ধতি	সেবা প্রদানের সময়সীমা	দায়িত্বপ্রাপ্ত কর্মকর্তা নাম, পদবী, ফোন নম্বর ও ইমেইল
৫৩	Automated Blood Culture with MIC	"	"	১২০০/-	"	অধ্যাপক আহমেদ আবু সালেহ মাইক্রোবায়োলজি ও ইমিউনোলজি বিভাগ মোবাইল: ০১৭১৮৩৭৮৯৫৩ ইমেইল: aasalch@gmail.com
৫৪	Conventional Blood Culture	"	"	৪৫০/-	"	
৫৫	Stool/ Fungus/Mycobacteria/ Leishmania	"	"	৫০০/-	"	
৫৬	Urine/ Throat Swab/ Wound Swab	"	"	৪০০/-	"	
৫৭	P/S-U/S-HVS-Sputum-pus	"	"	৪০০/-	"	
৫৮	Gram's/ AFB/ KLB Stain/ Fungus M/E	"	"	১৫০/-	"	
৫৯	LD Body/ Microfilaria/ MP	"	"	২৫০/-	"	
৬০	DGI for Leptospira (Urine)	"	"	১৫০/-	"	
৬১	Slit Skin Smear for AFB	"	"	৪০০/-	"	
৬২	Microscopy of hydatid cyst from fluid	"	"	২০০/-	"	
৬৩	Pregnancy Test	"	"	১২০/-	"	
৬৪	Semen Analysis	"	"	২৫০/-	"	
৬৫	Tuberculin Skin Test	"	"	১২০/-	"	
৬৬	MTB-NTM / MTB-MDR	"	"	৩৬০০/-	"	
৬৭	Quantiferon TB Gold Plus	"	"	৫০০০/-	"	
৬৮	GeneXpert MTB/RIF	"	"	৩৬০০/-	"	
৬৯	Bacterial Meningitis panel	"	"	৩৬০০/-	"	
৭০						
৭১	Respiratory Bacterial panel	"	"	৪৮০০/-	"	
৭২	Tropical Fever Panel	"	"	৭২০০/-	"	
৭৩	Eye Panel (HSV1/2, Adeno, Chlam, VZV)	"	"	৪২০০/-	"	
৭৪	KRAS/NRAS/BRAF/PIK3CA/ AKTI	"	"	৬০০০/-	"	
৭৫	Colorectal Cancer full panel	"	"	২১০০০/-	"	
৭৬	EGFR Mutation	"	"	৮৪০০/-	"	
৭৭	BRCA 1/2	"	"	৮৪০০/-	"	
৭৮	HLA-ABDR genotyping	"	"	১৫০০০/-	"	
৭৯	HLA-DR genotyping	"	"	৫০০০/-	"	
৮০	HLA-C genotyping	"	"	৫০০০/-	"	
৮১	HLA-DQB1 genotyping	"	"	৭০০০/-	"	
৮২	HLA-B27 DNA	"	"	১৫০০/-	"	
৮৩	T-cell, B-cell cross matching	"	"	৪২০০/-	"	
৮৪	Immunophenotyping for Acute leukemia	"	"	৯৫০০/-	"	
৮৫	Immunophenotyping for PNH clone	"	"	৪০০০/-	"	
৮৬	Stem cell enumeration	"	"	৬০০০/-	"	
৮৭	BCR-ABL (Major) Quantitative for CML	"	"	৮৫০০/-	"	
৮৮	BCR-ABL screening (Major/minor/micro)	"	"	৯০০০/-	"	
৮৯	BCR-ABL Quantitative for CML followup	"	"	৯০০০/-	"	
৯০	PML-RARA t(15-17) translocation	"	"	৮৫০০/-	"	
৯১	JAK2 V617F mutation	"	"	৪৫০০/-	"	
৯২	CALR/MPL/FLT3- ITD/InV16(8;21)	"	"	৭০০০/-	"	

Sattar



বঙ্গবন্ধু শেখ মুজিব মেডিক্যাল বিশ্ববিদ্যালয়  
Bangabandhu Sheikh Mujib Medical University

শাহবাগ, ঢাকা- ১০০০।  
www.bsmmu.edu.bd

ক্রমিক নং	সেবার নাম	সেবা প্রদান পদ্ধতি	প্রয়োজনীয় কগজপত্র ও প্রাপ্তিস্থান	সেবার মূল্য ও পরিশোধ পদ্ধতি	সেবা প্রদানের সময়সীমা	দায়িত্বপ্রাপ্ত কর্মকর্তা নাম, পদবী, ফোন নম্বর ও ইমেইল
৯৩	Primary immunodeficiency (PID)	"	"	৫৫০০/-	"	ডাঃ চন্দন কুমার রায় সহযোগী অধ্যাপক
৯৪	CD19 B cell count	"	"	২৫০০/-	"	মাইক্রোবায়োলজি ও ইমিউনোলজি বিভাগ
৯৫	CD4 T lymphocyte count	"	"	২০০০/-	"	মোবাইল: ০১৫৫২৬০১৬১২
৯৬	CD4:CD8 ratio	"	"	২৫০০/-	"	ইমেইল: chandanroy@bsmmu.edu.bd

১৭/১২

Dr. Abu Naser Ibne Sattar  
MBBS, MD (Microbiology)  
Professor & Chairman  
Dept. of Microbiology & Immunology  
Bangabandhu Sheikh Mujib Medical University

৪০৮৮২০  
১৩/১২/২৩



বঙ্গবন্ধু শেখ মুজিব মেডিক্যাল বিশ্ববিদ্যালয়  
Bangabandhu Sheikh Mujib Medical University  
শাংকায়, ঢাকা-১০০০।  
www.bsmmu.edu.bd

13 DEC 2023

নিউরোসার্জারী বিভাগঃ নিউরোসার্জারী, ডেপার্টমেন্ট-২, কক্ষ নং ৩১২, ৩১৩

ক্রমিক নং	সেবার নাম	সেবা প্রদান পদ্ধতি	প্রয়োজনীয় করণজপত্র ও গ্রাউ ডপিন্ডি টিকট বহিঃবিভাগ-২ মুদ্রা	সেবার মূল্য ও পরিশোধ পদ্ধতি	সেবা প্রদানের সময় সীমা	নিউরোসার্জারী বিভাগ কক্ষ-সি, ৫ম তলা, কক্ষ নং ৫২৮ বঙ্গবন্ধু শেখ মুজিব মেডিক্যাল বিশ্ববিদ্যালয়।																													
				পূর্বলী ব্যতীক লিঃ মূল এর মাধ্যমে																															
০০.	সেবা: অপারেশন			<table border="1"> <thead> <tr> <th>Name of Operation</th> <th>Operation Charge</th> </tr> </thead> <tbody> <tr> <td>Craniotomy</td> <td>১০,০০০/=</td> </tr> <tr> <td>Post Fossa</td> <td>১০,০০০/=</td> </tr> <tr> <td>Craniotomy</td> <td></td> </tr> <tr> <td>Spinal Tumor</td> <td>৮,০০০/=</td> </tr> <tr> <td>Clowards Operation</td> <td>৮,০০০/=</td> </tr> <tr> <td>Spinal</td> <td>১০,০০০/=</td> </tr> <tr> <td>Instruments</td> <td></td> </tr> <tr> <td>PLID</td> <td>৮,০০০/=</td> </tr> <tr> <td>CSF Shunt</td> <td>৮,০০০/=</td> </tr> <tr> <td>Excision</td> <td>৬,০০০/=</td> </tr> <tr> <td>Burhole</td> <td>৫,০০০/=</td> </tr> <tr> <td>যন্ত্রপাতি গাউ</td> <td>Microscope 2500/=</td> </tr> <tr> <td></td> <td>Drill = 1500/=</td> </tr> <tr> <td></td> <td>C-Arm -2000/=</td> </tr> </tbody> </table>	Name of Operation	Operation Charge	Craniotomy	১০,০০০/=	Post Fossa	১০,০০০/=	Craniotomy		Spinal Tumor	৮,০০০/=	Clowards Operation	৮,০০০/=	Spinal	১০,০০০/=	Instruments		PLID	৮,০০০/=	CSF Shunt	৮,০০০/=	Excision	৬,০০০/=	Burhole	৫,০০০/=	যন্ত্রপাতি গাউ	Microscope 2500/=		Drill = 1500/=		C-Arm -2000/=	সকাল ৮:০০ইংরেজি দুপুর ২:৩০ইং পর্যন্ত
Name of Operation	Operation Charge																																		
Craniotomy	১০,০০০/=																																		
Post Fossa	১০,০০০/=																																		
Craniotomy																																			
Spinal Tumor	৮,০০০/=																																		
Clowards Operation	৮,০০০/=																																		
Spinal	১০,০০০/=																																		
Instruments																																			
PLID	৮,০০০/=																																		
CSF Shunt	৮,০০০/=																																		
Excision	৬,০০০/=																																		
Burhole	৫,০০০/=																																		
যন্ত্রপাতি গাউ	Microscope 2500/=																																		
	Drill = 1500/=																																		
	C-Arm -2000/=																																		

১। প্রকৃতিরিক (স্বাস্থ্যবিজ্ঞান)  
২। প্রকৃতিরিক (স্বাস্থ্যবিজ্ঞান)  
৩। উৎপাদন (স্বাস্থ্যবিজ্ঞান)  
৪। স্বাস্থ্যবিজ্ঞান (স্বাস্থ্যবিজ্ঞান) ১/২  
৫। স্বাস্থ্যবিজ্ঞান/স্বাস্থ্যবিজ্ঞান ১/২/৩/৪/৫  
৬। স্বাস্থ্যবিজ্ঞান/স্বাস্থ্যবিজ্ঞান/স্বাস্থ্যবিজ্ঞান  
৭। টেলিমেডিসিন/স্বাস্থ্যবিজ্ঞান/স্বাস্থ্যবিজ্ঞান/স্বাস্থ্যবিজ্ঞান  
৮। স্বাস্থ্যবিজ্ঞান/স্বাস্থ্যবিজ্ঞান

ADJ MED'S

*Signature*  
Professor Dr. Akhtabuddin Hossain Khan  
Department of Neurosurgery  
Bangabandhu Sheikh Mujib Medical University  
Shaib-3, Dhaka-1000.



# বঙ্গবন্ধু শেখ মুজিব মেডিক্যাল বিশ্ববিদ্যালয়

Bangabandhu Sheikh Mujib Medical University

Department of Orthodontics

Faculty of Dentistry

অর্থোডনটিক্স বিভাগ, ডেন্টাল অনুষদ

বঙ্গবন্ধু শেখ মুজিব মেডিক্যাল বিশ্ববিদ্যালয়

রূপকল্প (Vision) : মানসম্মত মেডিকেল উচ্চ শিক্ষা, গবেষণা ও স্বাস্থ্য সেবা কার্যক্রম সম্প্রসারণ নিশ্চিতকরণ।

অভিলক্ষ্য (Mission) : গুণগত মানসম্পন্ন মেডিকেল উচ্চশিক্ষা ও গবেষণা নিশ্চিত করা এবং আধুনিক ও যুগোপযোগী ডিজিটাল প্রযুক্তির মাধ্যমে জাতীয় লক্ষ্য অর্জনে যথোপযুক্ত অবদান রাখা।

ক্রমিক কনং	সেবার নাম	সেবা প্রদান পদ্ধতি	প্রয়োজনীয় কাগজ পত্র ও প্রাপ্ত স্থান	সেবার মূল্য ও পরিশোধ পদ্ধতি	সেবা প্রদানের সময়সীমা	দায়িত্বপ্রাপ্ত কর্মকর্তার নাম
১।	১। ওপিডি ২। ডেন্টাল ল্যাব / ক্লিনিক	সরাসরি	১। ওপিডি টিকিট ২। পরীক্ষা নিরীক্ষা (প্রযোজ্য ক্ষেত্রে) ৩। ডেন্টাল অন্যান্য চিকিৎসা।	ক) পরীক্ষার নাম ও ফি ১। ওপিডি টিকিট- ৩০/- ২। এক্স-রে ওপিডি- ৩৫০/- ৩। পেরিয়াপিক্যাল- ৮০/- ৪। কেস এ্যানালাইসিস- ১০০০/- ৫। মডেল প্রস্তুতিকরণ, ছবি, ডায়াগনসিস, এক্স-রে, অর্থোডন্টিকস ম্যাটেরিয়ালস ও অন্যান্য-১৫০০০/- ৬। এন্টিভেশন-২৫০০/- ৭। রিটেইনার-৩০০০/- ৮। রিমুভালএপ্লিয়েসস -উপরের চোয়াল-৩০০০/- ৯। রিমুভালএপ্লিয়েসস -নিচের চোয়াল- ৩০০০/- ১০। রিমুভালএপ্লিয়েসস উভয় চোয়াল- ৫০০০/- ১১। রিমুভালএপ্লিয়েসস রিটেইনার- ২০০০/- ১২। ফ্রাংকেল এপলায়েস ৩০০০/- ১৩। বায়ানেটর এপলায়েস ২০০০/- ১৪। এ্যান্টিভেটর- ২৫০০/- ১৫। টিএডি প্রেসমেন্ট প্রতিটি ৩০০০/- ১৬। ক্লিয়ার এলাইনার এসেসমেন্ট ও প্রিপারেশন পারসেট - ৪০০০/- ১৭। মাউথ প্রিপারেশন - ২০০০/- ১৫। অন্যান্য খ) ফি প্রদানের পদ্ধতি পূর্বালী ব্যাংক বুথ এর মাধ্যমে	সকাল ৮:০০ টা হইতে বিকাল ৪:০০ টা পর্যন্ত।	বিভাগীয় চেয়ারম্যান সহ বিভাগের সকল শিক্ষক, চিকিৎসক /কর্মকর্তা ও কর্মচারী।

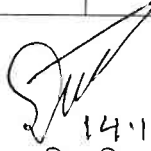
  
14.12.23

অধ্যাপক ডাঃ গাজী শামীম হাসান

চেয়ারম্যান, অর্থোডনটিক্স বিভাগ

বঙ্গবন্ধু শেখ মুজিব মেডিক্যাল বিশ্ববিদ্যালয়

শাহবাগ, ঢাকা - ১০০০

দস্তুর/বিভাগ এর নামঃ অধোপৈত্রিক সার্জারী বিভাগ, ডি-১রক সপ্তম তলা।

রূপকল্পঃ মান সম্মত মেডিকেল উচ্চ শিক্ষা, গবেষণা ও স্বাস্থ্য সেবা কার্যক্রম সম্প্রসারণ নিশ্চিতকরণ।

অভিলাষঃ শুনগত মানসম্পন্ন মেডিকেল উচ্চ শিক্ষা ও গবেষণা নিশ্চিত করা এবং আধুনিক ও যুগোপযোগী ডিজিটাল প্রযুক্তির মাধ্যমে জাতীয় লক্ষ্য অর্জনে যথোপযুক্ত অবদান রাখা।

**বহিষ্ণুবিভাগ সেবাঃ**

ক্র.নং	সেবার নাম	সেবা প্রদান পদ্ধতি	প্রয়োজনীয় কাগজপত্র ও আশ্রয়স্থান	সেবার মূল্য এবং পরিশোধ পদ্ধতি	সেবা প্রদানের সময়সীমা	দায়িত্বপ্রাপ্ত কর্মকর্তা/কর্মচারী নাম, পদবী, ফোন নম্বর ও ই-মেইল
০১	বহিষ্ণুবিভাগে চিকিৎসা সেবা প্রদান	রোগীর রোগের ইতিহাস নেওয়া, অপারেশন পরবর্তী পর্যবেক্ষণ, প্রয়োজনীয় চিকিৎসা চিকিৎসা সম্পর্কিত পরীক্ষা নিরীক্ষা ও অপারেশনের জন্য রুগী ভর্তি করা।	বহিষ্ণুবিভাগ-২ এর নীচ তলা থেকে চিকিৎসা সংগ্রহ	বহিষ্ণুবিভাগে চিকিট এর মূল্য ৩০০টাকা। যে কন্ট্রোল থেকে চিকিট সংগ্রহ করতে হয় সেখানেই টাকা জমা নেওয়া হয়।	সকালের সেবা-সকাল-৮.০০টা থেকে দুপুর-২.৩০মিনিট পর্যন্ত। (শুক্রবার ও সরকারী ছুটি ব্যতীত)	<b>শনিবার-</b> অধ্যাপক ডঃ আবু জাফর টাঙ্গুরী, ০১৭১৩২০১৭৫২, ডঃ চৌধুরী ইকবাল মাহসুদ সহযোগী অধ্যাপক, ০১৮১৯২৬০১৯৮, ডঃ মোঃ মাহফুজুর রহমান, সহকারী অধ্যাপক, ০১৭১১১৬১৬৯৯, ও ডঃ মধুসূদন পাশা, সহযোগী অধ্যাপক, ০১৯১৪৩৩২৫৯০ <b>রবিবারঃ</b> অধ্যাপক ডঃ মোঃ শফিকুল আলম, ০১৭১২২২০৮৬২, ডঃ মোফাখ খারুল ইসলাম সহকারী অধ্যাপক, ০১৭১১৬৩১৫৯৮ অধ্যাপক ডঃ মোঃ আনয়ারুল ইসলাম, ০১৭১৯৪৭৯১২২, ডঃ সাগর কুমার সরকার, সহ অধ্যাপক, ০১৭১১৭৩৪৪১৩ <b>সোমবারঃ</b> অধ্যাপক ডঃ মোঃ কাবিরুল আলম, ০১৭১১৮০৯৯০৮, ডঃ আবুজারমোঃ সৈয়দুল ইসলামী অধ্যাপক, ০১৭১১৪২৭১০৩৩, ডঃ মঈনুল ইসলাম, ০১৮১৬৩৫৬৮০৬, ডঃ মোঃ ইউনুস আলী, ০১৯১৯৩৩৭২ <b>বুধবারঃ</b> অধ্যাপক ডঃ খন্দকার মোঃ নূরুল আরিফিন, ০১৭১৫২৩৫২৩৭, ডঃ মোঃ আলী ফরহান অধ্যাপক, ০১৭১২০০০৪২২ <b>বৃহস্পতিবারঃ</b> ডঃ মোঃ আশরাফুল ইসলাম, সহযোগী অধ্যাপক, ০১৮১৭০০৮৫০৯, ডঃ ইকবাল কুদ্দুস, সহযোগী অধ্যাপক, ০১৭১২১৬৩২৪১। প্রতি মাসে আলাদা আলাদা রোগীর অনুযায়ী অধ্যাপক, সহযোগী অধ্যাপক ও সহকারী অধ্যাপকগণের ডিউটি প্রদান করা হয়।
০২	বৈকালীন সেশনলাইভ ড সেবা প্রদান	রোগীর রোগের ইতিহাস নেওয়া, প্রয়োজনীয় চিকিৎসা চিকিৎসা সম্পর্কিত পরীক্ষা নিরীক্ষা প্রদান।	বহিষ্ণুবিভাগ-১ এর নীচ তলা থেকে চিকিৎসা সংগ্রহ	বৈকালীন সেশনলাইভ সেবার চিকিট এর মূল্য ২০০টাকা। যে কাউন্টার থেকে চিকিট সংগ্রহ করতে হয় সেখানেই টাকা জমা নেওয়া হয়।	বৈকালীন সেশনলাইভ সেবা প্রদান - বিকাল ৩.০০টা থেকে বিকাল ৬.০০টা পর্যন্ত। (শুক্রবার ও সরকারী ছুটি ব্যতীত)	

**Prof. Dr. Md. Shahidul Alam**  
 MBBS, MS (Ortho)  
 Chairman  
 Department of Orthopaedic Surgery  
 Sheikh Mujib Medical University  
 Dhaka  
 Bangladesh  
 Street: 25, Dhaka



ক্র.নং	সেবার নাম	সেবা প্রদান পদ্ধতি	প্রয়োজনীয় কাগজপত্র ও প্রাপ্তিস্থান	সেবার মূল্য এবং পরিশোধ পদ্ধতি	সেবা প্রদানের সময়সীমা	দায়িত্বপ্রাপ্ত কর্মকর্তা/কর্মচারী নাম, পদবী, ফোন নম্বর ও ই-মেইল
০৩	ক্লাবফুট সেবা	জনগণতান্ত্রিক যাদের পা বাঁকা সে সব রোগীর রোগের চিকিৎসা সেবা প্রদান (রোগের ইতিহাস নেওয়া, চিকিৎসা সম্পর্কিত পরীক্ষা নিরীক্ষা ও অপারেশনের জন্য রপা অর্ন্ত করা)।	ডি-রুক, নীচ তলা, অর্থোপেডিক ইয়ারজেসী	টিকিট এর মূল্য ৩০টাকা। যেখান থেকে টিকিট সংগ্রহ করতে হয় সেখানেই টাকা জমা নেওয়া হয়।	সকালের সেবা- সকাল-৮.০০টা থেকে দুপুর-২.৩০মিনিট পর্যন্ত। (সন্ধ্যাে প্রতি রাববার, সরকারী ছুটি ব্যতীত)	ডাঃ মধুসুদন পাল, সহযোগী অধ্যাপক, ০১৯১৪৩৩২৫৯০
০৪	সুপার স্পেশালিাইজ ড সেবা প্রদান	রাগীর রোগের ইতিহাস নেওয়া, প্রয়োজনীয় চিকিৎসা চিকিৎসা সম্পর্কিত পরীক্ষা নিরীক্ষা প্রদান।	সুপার স্পেশালিাইজ ড টিকিট কাউন্টার	<b>সকালঃ</b> অধ্যাপক-৬০০/-, সহযোগী অধ্যাপক-৪০০/- ও সহকারী অধ্যাপক-৩০০/- <b>বিকালঃ</b> অধ্যাপক-১০০০/-, সহযোগী অধ্যাপক-৭০০/- ও সহকারী অধ্যাপক-৫০০/-	সকাল- ১০.০০টা থেকে দুপুর ১.০০টা বিকাল- ৩.০০টা থেকে সন্ধ্যা-৬.০০টা পর্যন্ত	প্রতি মাসে আলাদা আলাদা রোগীর আনুযায়ী অধ্যাপক, সহযোগী অধ্যাপক ও সহকারী অধ্যাপকদের ডিউটি প্রদান করা হয়।

  
**ডাঃ মোঃ শফিকুল আলম**  
 Professor and Chairman  
 MBBS, MS (Ortho)  
 Department of Orthopaedic Surgery  
 Bangladesh Sheikh Mujib Medical University  
 Shahbag, Dhaka

ইমারজেন্সী চিকিৎসা সেবাঃ

ক্র.নং	সেবার নাম	সেবা প্রদান পদ্ধতি	প্রয়োজনীয় কাগজপত্র ও খাতিছান	সেবার মূল্য এবং পরিশোধ পদ্ধতি	সেবা প্রদানের সময়সীমা	দায়িত্বপ্রাপ্ত কর্মকর্তা/কর্মচারী নাম, পদবী, ফোন নম্বর ও ই-মেইল প্রতি মাসে রোস্টার অনুযায়ী রেসিডেন্টদের ডিউটি প্রদান করা হ এছাড়া রোস্টার অনুযায়ী সহকারী অধ্যাপক ও কনসালটেন্টদের অন ডিউটি প্রদান করা হয়। বিঃদ্রঃ সকল রোস্টার কপি ইমারজেন্সীতে তিনিয়ে দেওয়া হয়।
০১	ইমারজেন্সী চিকিৎসা সেবা	গুরুতর আহত ব্যক্তিদের দ্রুত চিকিৎসা সেবা প্রদান, প্রয়োজনে দ্রুত অপারেশন করা ও ভর্তি দেওয়া হয়।	ডি-ব্লক, নীচ তলা, অর্থোপেডিক ইমারজেন্সী	টিকট এর মূল্য-৩০টা, অর্থোপেডিক ইমারজেন্সী হতে টিকট দেওয়া হয়	২৪ঘটা, প্রতিদিন।	রোস্টার অনুযায়ী
০২	ইমারজেন্সী অপারেশন সেবা	গুরুতর আহত ব্যক্তিদের দ্রুত অপারেশন করা।	ডি-ব্লক, নীচ তলা, অর্থোপেডিক ইমারজেন্সী	গ্রেড অনুযায়ী <b>GRADE-1:</b> Spinal Surgery with Stabilization Joint Replacement Surgery (TKR, THR)- TK. 20,000/- (5000/- Only for Non Paying Bed-Instrument Charge) <b>GRADE-2:</b> ACL, PCL Reconstruction, Brachial Plexus Surgery Multiple tendon Reconstruction, Multiple level, PLID- TK. 15,000/- (3000/- Only for Non Paying Bed-Instrument Charge)	২৪ঘটা, প্রতিদিন।	রোস্টার অনুযায়ী

  
 Prof. Dr. Md. Shafiqul Alam  
 MBBBS, MS (Ortho)  
 Chairman  
 Department of Orthopaedic Surgery  
 Bangabandhu Sheikh Mujib Medical University  
 Shahbag, Dhaka

				<p><b>GRADE-3:</b></p> <p>Long bone fixation-Femurs, Tibia, Proximal &amp; Distal Humerus Fracture, Hemi Replacement Arthroplasty, Elbow and Shoulder Joint Surgery, Bristoe Operation, Meniscus Surgery, Nerve Repair &amp; Reconstruction, Single level, PLID- TK. 12,000/- (2000/- Only for Non Paying Bed-Instrument Charge)</p> <p><b>GRADE-4</b></p> <p>Single Stage tendon Reconstruction, Ankle fixation, Both Radius ulna fixation, Multiple tendon repair, tendon transfer, Humerus fixation, etc.- TK. 10,000/-</p> <p><b>GRADE-5:</b></p> <p>Patella fixation, Radius /ulna, Olecranon fixation, Unimalleolar Ankle fixation, Distal Radial fracture fixation, etc- TK. 8,000/-</p> <p><b>GRADE-6:</b></p> <p>Biopsy, Foot/ Hand bones Fixation, CTS, de Quervains diseases Surgery etc-TK</p>
--	--	--	--	--

  
 Dr. M. A. Hossain  
 M.B.B.S., M.S. (Ortho)  
 Department of Orthopedic Surgery  
 Bangladesh Sheikh Mujib Medical University  
 Shahabag, Dhaka  
 Dr. Md. Hossainul Alam

				6,000/- <b>GRADE-7:</b> Long leg/arm full Plaster- TK. 1000/- <b>GRADE-8:</b> Long leg/arm post Slab, Short leg/arm full Plaster- TK.500/- <b>GRADE-9:</b> Short leg/arm post Slab- TK.400/- <b>GRADE-10:</b> Plaster Removal/ Stitch Removal- TK.200/-, <b>GRADE-11:</b> Dressing Change (Major+ Minor)-300/+200/- <b>GRADE-12:</b> Injection-300/-		
--	--	--	--	--	--	--

  
 12/12/23

**Professor Dr. Md. Shafiqul Alam**  
 MBBS, MS (Ortho)  
 Chairman  
 Department of Orthopaedic Surgery  
 Bangladesh Sheikh Mujib Medical University  
 Shahbag, Dhaka

অভ্যন্তরীণ চিকিৎসা সেবাঃ

ক্র.নং	সেবার নাম	সেবা প্রদান পদ্ধতি	প্রয়োজনীয় কাগজপত্র ও ঋণি	সেবার মূল্য এবং পরিশোধ পদ্ধতি	সেবা প্রদানের সময়সীমা	দায়িত্বশীল কর্মকর্তা/কর্মচারী নাম, পদবী, ফোন নম্বর ও ই-মেইল
০১	অন্তর্বিভাগে ভর্তিকৃত রোগীদের চিকিৎসা সেবা	<ul style="list-style-type: none"> <li>ভর্তিকৃত রোগীদের সপ্তাহে ০৬দিন (সরকারী ছুটি ব্যতীত) ইউনিট প্রধানগণ ছাত্রদের নিয়ে ওয়ার্ড রান্ডমের মাধ্যমে রোগীদের চিকিৎসা প্রদান করেন। এছাড়া মর্নিং সেশনে ভর্তিকৃত রোগীদের নিয়ে বিভাগের সকল শিক্ষকগণের মতামতের ভিত্তিতে ও ভর্তিকৃত রোগীদের চিকিৎসার প্রদান করা হয়।</li> <li>সপ্তাহে ০৬দিন অপারেশন সেবা প্রদান (বিভাগের ১২টি ইউনিট রোগীদের অনুযায়ী) (সরকারী ছুটি ব্যতীত)</li> </ul>	নার্সেস ডিউটি রুম	<p>কর্তৃপক্ষ কর্তৃক নির্ধারিত প্রেড অনুযায়ী অপারেশন চার্জ প্রদান। পূর্ণাঙ্গি ব্যাংকে পরিশোধ করতে হয়।</p> <p><b>GRADE-1:</b> Spinal Surgery with Stabilization; Joint Replacement Surgery (TKR, THR)- TK. 20,000/- (5000/- Only for Non Paying Bed-Instrument Charge)</p> <p><b>GRADE-2:</b> ACL, PCL, Reconstruction Brachial Plexus Surgery Multiple tendon Reconstruction, Multiple level, PLID- TK. 15,000/- (3000/- Only for Non Paying Bed-Instrument Charge)</p> <p><b>GRADE-3:</b> Long bone fixation-Femurs, Tibia, Proximal &amp; Distal Humerus Fracture, Hemi Replacement Arthroplasty, Elbow and Shoulder Joint Surgery, Bristoe Operation, Meniscus Surgery, Nerve Repair &amp; Reconstruction, Single level, PLID- TK. 12,000/- (2000/- Only for Non Paying Bed-Instrument Charge)</p>	<p>সেবা প্রদানের সময়সীমা</p> <p>রোগীর রোগের প্রয়োজন মাপিক।</p>	<p>দায়িত্বশীল কর্মকর্তা/কর্মচারী নাম, পদবী, ফোন নম্বর ও ই-মেইল</p> <p>সংশ্লিষ্ট ইউনিট প্রধান।</p>

  
 Professor Dr. Md. Shariful Alam  
 Chairman  
 Department of Orthopaedic Surgery  
 Bangabandhu Sheikh Mujib Medical University  
 Shantag. Dhaka

